



La Dirección Nacional de Aviación Civil e Infraestructura Aeronáutica (DINACIA) surge como evolución natural de una serie de organismos oficiales en el proceso del desarrollo aeronáutico del país desde 1935 hasta la fecha. Esta dependencia toma para sí el concepto de “autoridad aeronáutica” referido en el Código Aeronáutico y establece parámetros de seguridad operacional, certificación de personal de talleres y “cielos seguros”.

De esta Dirección Nacional dependen la Dirección General de Aviación Civil (DGAC) y la Dirección General de Infraestructura Aeronáutica (DGAC).

Foto tomada de la Fuerza Aérea Uruguay



Estimados usuarios, nos encontramos nuevamente frente a un producto tan valioso y necesario como lo es el Anuario que presenta la DINACIA. Es importante cumplir con lo que nobleza obliga, agradecer a todos los funcionarios y colaboradores que hacen posible nuestra gestión, y a la amplia comunidad de lectores, hecho este que hemos reiterado y seguiremos haciendo, pues reconocemos en el trabajo silencioso pero constante de todos, la materia prima que hace posible situarnos donde hoy nos paramos.

Hoy, por segundo año consecutivo desde que asumí como Director Nacional, me complace presentar el Anuario de Estadísticas del Transporte Aéreo Comercial del ejercicio 2023.

La actividad aeronáutica es un medio de transporte y una actividad llena de vida, que nos permite lograr la conexión de personas y cargas a lo largo del globo, el crecimiento de las economías, y sobre todas las cosas, permite que las personas estén en contacto. Muy diferente sería nuestra evolución como sociedad si el transporte aéreo no se hubiera desarrollado como lo está hoy, y como lo estará a futuro.

Los valores recopilados por nuestros expertos en la temática nos permiten tener una foto temporal del comportamiento de esa actividad, y con esa foto planificar el futuro deseado, hacer valoraciones del pasado para sacar conclusiones valiosas que permitan a nuestros socios y participantes en la actividad aeronáutica, emitir conclusiones, y desarrollar planes de manera proactiva.

La pandemia iniciada en el 2020, dejó mucho daño en el sector. América Latina ha recuperado los valores previos a esta, y se muestra pujante y llena de desafíos. La OACI ha pautado desafíos importantes para los próximos años, una aviación sostenible y combustibles que permitan una descarbonización del sector al 2050, integración de la tecnología para los desafíos de la conectividad, la movilidad aérea y las nuevas tecnologías aplicadas, la igualdad de acceso a la actividad aeronáutica, estos dentro de muchos desafíos.

Pero volviendo a las estadísticas, podremos ver al recorrer las páginas del anuario aquí presentado, que, si comparamos el 2022 con el 2023, hemos aumentado en más de un 44 % el flujo de pasajeros por nuestra principal terminal aérea. El volumen de asientos ofrecidos creció en un 40 %, los vuelos efectuados tuvieron un incremento de más del 34 %, y el factor de ocupación trepo 3,78 % más.

Todos estos aspectos nos presentan un panorama alentador, pero no debemos ser complacientes. Es nuestra obligación seguir trabajando en aumentar las aerolíneas que operan en nuestras terminales, y que más aeronaves lleguen, que carguen más y lleven a más pasajeros. Es una tarea estratégica, continua y ardua, pero de la que todos somos responsables, y de la que no debemos descansar hasta lograr mejores ratios.

Me comprometo que el próximo anuario marque mejores indicadores, y para ello trabajaremos desde la DINACIA, y desde todo el sector para que seamos socios en la victoria.

Muchas gracias, y buena lectura.

Brigadier General (Av) Lic. Leonardo Blengini.
Director Nacional de Aviación Civil e Infraestructura Aeronáutica.

LAS CIFRAS DE LA AVIACION CIVIL EN URUGUAY AÑO 2023

Estimado usuario:

En este año 2023 volvemos a poner a vuestra disposición los datos de evolución del tráfico aéreo realizado por compañías aéreas comerciales de mediano y gran porte, donde brindamos los datos de asientos, pasajeros y cargas.

Como en los años anteriores la presentación la hacemos diferenciando los Aeropuerto Internacional de Carrasco, Aeropuerto de Laguna del Sauce (PDP), un destaque especial sobre el Puente Aéreo al igual que las cargas y los movimientos de Aeródromos en el interior del país.

Como de costumbre el mismo fue elaborado siguiendo las directivas proporcionadas por la Comisión Latinoamericana de Aviación Civil (CLAC) como así también por la Organización de Aviación Civil Internacional (OACI).

Ante los inconvenientes que todos los países tenemos en el sentido de conocer el destino final real de los pasajeros transportados, la propia OACI reconoce y acepta que los datos de origen y destino de los mismos, sean los que surgen de los cambios de número de vuelo y no los destinos finales reales, es decir, que el origen de un pasajero corresponde al punto de embarque de un vuelo y su destino el punto de desembarque de ese mismo vuelo.

Los datos son proporcionados por las propias compañías aéreas en un formulario pre diseñado para tales efectos.

Esperando que el presente Boletín Estadístico contenga toda la información necesaria para satisfacer vuestras necesidades, los invitamos a recorrer el mismo.

VICENTE FOGGIA

Dir. Div. Economía de los Transportes

ESTRUCTURA ORGANIZATIVA

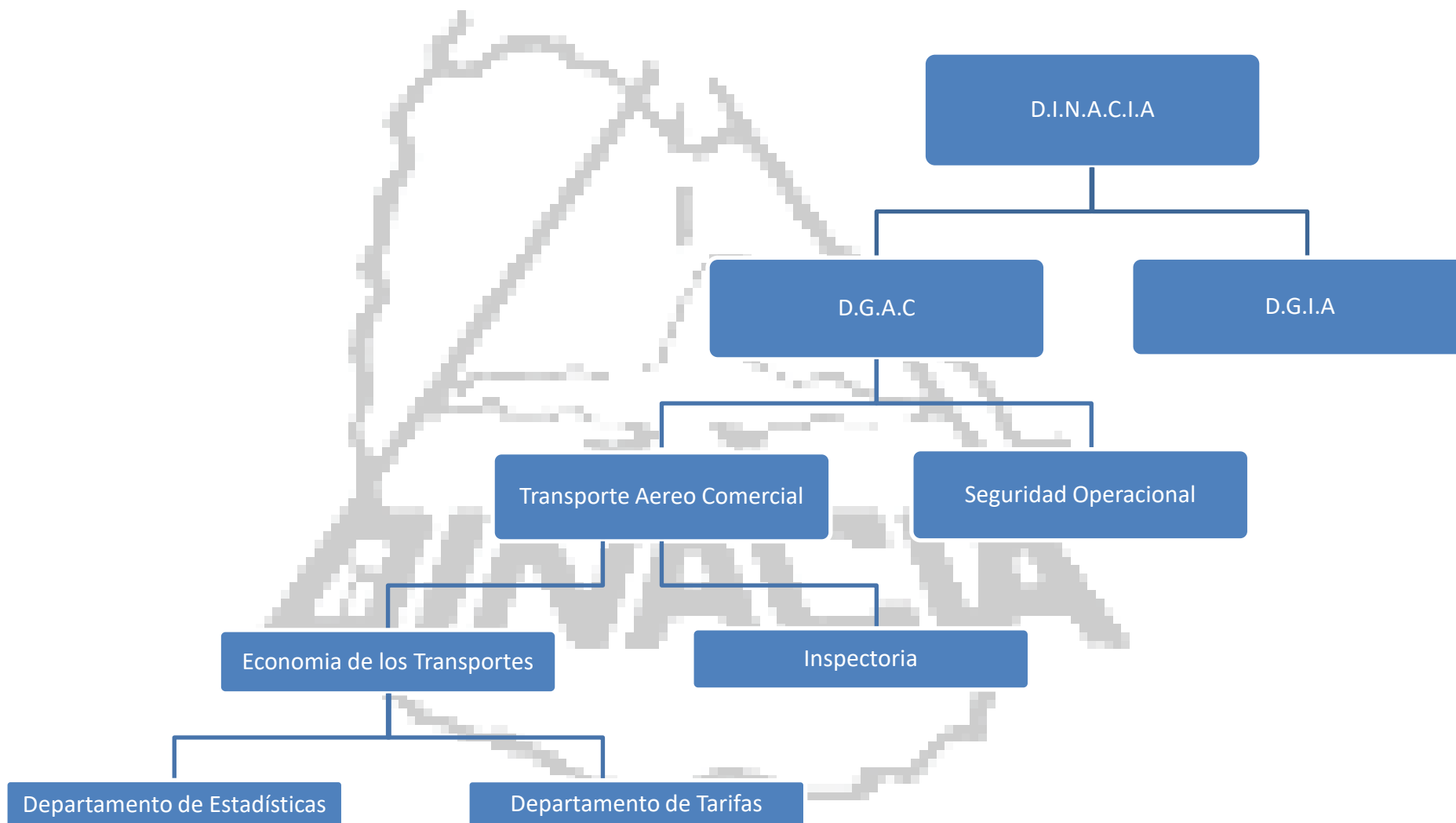

DIRECCIÓN NACIONAL DE AVIACIÓN CIVIL E INFRAESTRUCTURA AERONÁUTICA (D.I.N.A.C.I.A.) ... Brigadier General (Av.) Lic. Leonardo Blengini

Dirección: Camino Carrasco 5519, Canelones, Uruguay

SECRETARIA D.I.N.A.C.I.A.

Teléfono: (+598) 2604 04 08 interno 4002

E-MAIL: dinacia@adinet.com.uy

SECRETARÍA MILITAR

TELEFONO: (+598) 2604 04 08 interno 4036

DIRECCIÓN DE SECRETARÍA

TELEFONO: (+598) 2604 04 08 interno 4037

CENTRAL TELEFÓNICA

TELEFONO: (+598) 2604 04 08

DIRECTOR GENERAL DE AVIACION CIVIL (D.G.A.C.).....Cnel. (AV.) Alejandro Trujillo

SECRETARIA D.G.A.C.

TELEFONO (+ 598) 2604.04.08 interno 4035

DIRECCION DE TRANSPORTE AEREO COMERCIAL (D.T.A.C.).....Esc. Pablo Seitun

DIRECTOR D.T.A.C.

TELEFONO (+598) 2604 0408 interno 4041

SECRETARIA D.T.A.C.

TELEFONO (+00598) 2604.04.08 INT. 4042

DIVISION ECONOMÍA DE LOS TRANSPORTES.....Sr. Vicente Foggia

TELEFONO (+598) 2604.04.08 interno 4062

Listado de Aeropuertos en Uruguay

Denominación	Código IATA	Código OACI	Emplazamiento
Aeropuerto Internacional de Carrasco “General Cesáreo L. Berisso”	MVD	SUMU	Canelones
Aeropuerto Internacional de Laguna del Sauce “C/C Curbelo”	PDP	SULS	Maldonado
Aeropuerto Internacional Ángel S. Adami (Melilla)	---	SUAA	Montevideo
Aeropuerto Internacional de Salto	STY	SUSO	Salto
Aeropuerto Internacional de Rivera	RVY	SURV	Rivera
Aeropuerto Internacional de Artigas	ATI	SUAG	Artigas
Aeropuerto de Tacuarembó	TAB	SUTV	Tacuarembó
Aeropuerto Internacional de Paysandú	PDU	SUPU	Paysandú
Aeropuerto Internacional Laguna de los Patos	CYR	SUCA	Colonia
Aeropuerto de El Jagüel	MDO	SUPE	Maldonado
Aeropuerto Internacional de Cerro Largo	MLZ	SUMO	Cerro Largo
Aeropuerto Internacional de alternativa “Santa Bernardina”	DZO	SUDU	Durazno

Líneas Aéreas que operan u operaron en forma regular en el Uruguay en los últimos años:

CODIGOS	NOMBRE DE LA COMPAÑÍA
AA	American Airlines
AD	AZUL Linhas Aéreas
AF	Air France
AR	Aerolíneas Argentinas
A2	Cielos del Perú
AU	Austral
AV	AVIANCA
CM	Copa Airlines
FO	FLY Bondi
FQ	Fluest
G3	VRG Linhas Aéreas
IB	Iberia
JJ	TAM Brasil
LA	LAN

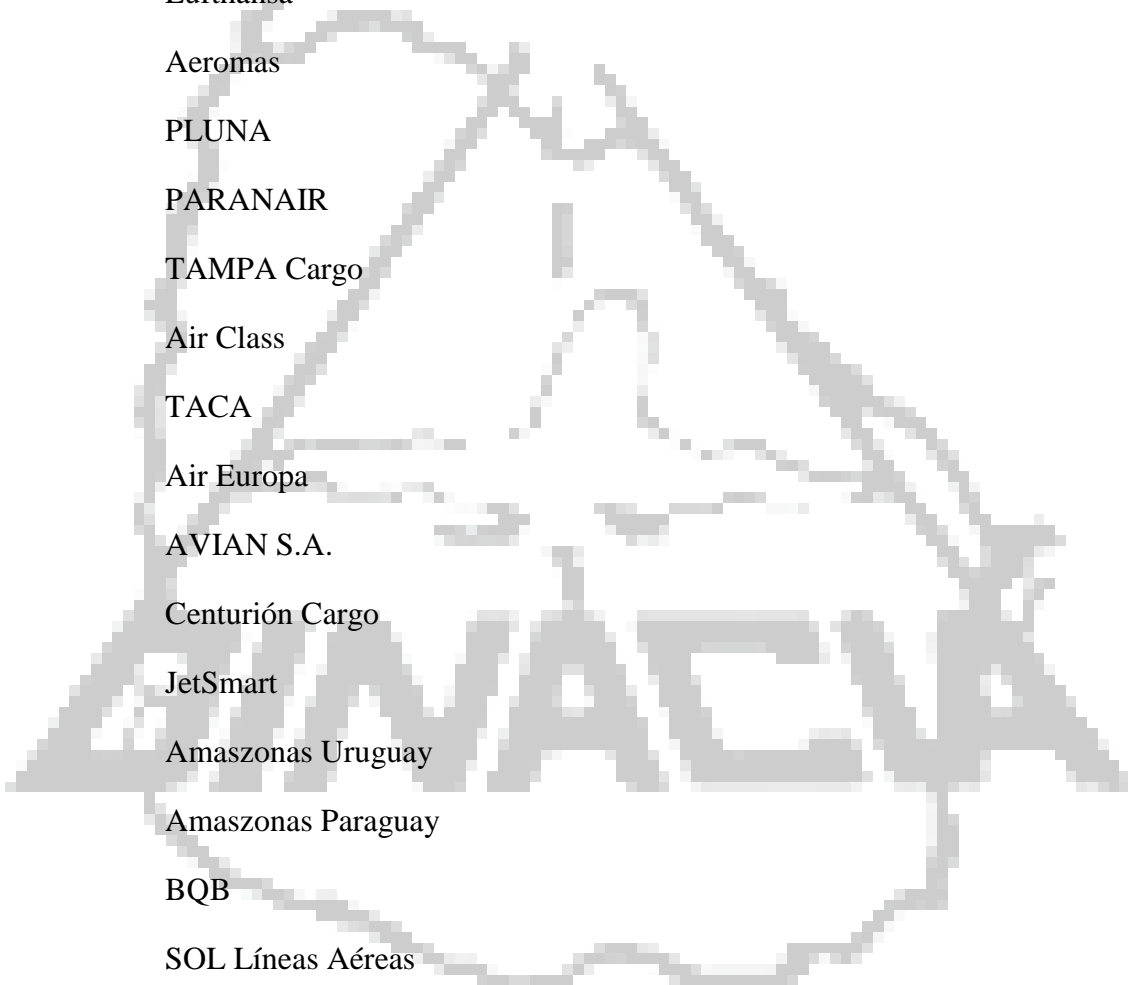

LP	LAN Perú
LH	Lufthansa
MSM	Aeromas
PU	PLUNA
PZ	PARANAIR
QT	TAMPA Cargo
QD	Air Class
TA	TACA
UX	Air Europa
VM	AVIAN S.A.
WE	Centurión Cargo
WJ	JetSmart
Z7	Amazonas Uruguay
Z8	Amazonas Paraguay
5Q	BQB
8R	SOL Líneas Aéreas

PRINCIPALES DESTINO DESDE URUGUAY

CODIGOS DE CIUDADES	CIUDAD	PAIS
AEP	Buenos Aires	Argentina
ASU	Asunción	Paraguay
BOG	Bogotá	Colombia
BRC	Bariloche	Argentina
COR	Córdoba	Argentina
CNF	Belo Horizonte	Brasil
CFB	Cabo Frio	Brasil
CWB	Curitiba	Brasil
EZE	Buenos Aires	Argentina
FLN	Florianópolis	Brasil
GIG	Rio de Janeiro	Brasil
GRU	San Pablo	Brasil
IGU	Foz de Iguazú	Brasil
LIM	Lima	Perú
MAD	Madrid	España

MDZ	Mendoza	Argentina
MIA	Miami	EEUU
PDP	Punta del Este	Uruguay
POA	Porto Alegre	Brasil
PTY	Panamá	Panamá
ROS	Rosario	Argentina
REC	Recife	Brasil
RVY	Rivera	Uruguay
SCL	Santiago de Chile	Chile
SSA	San Salvador	Brasil
STY	Salto	Uruguay
VCP	Campiñas	Brasil
VVI	Viru Viru	Bolivia

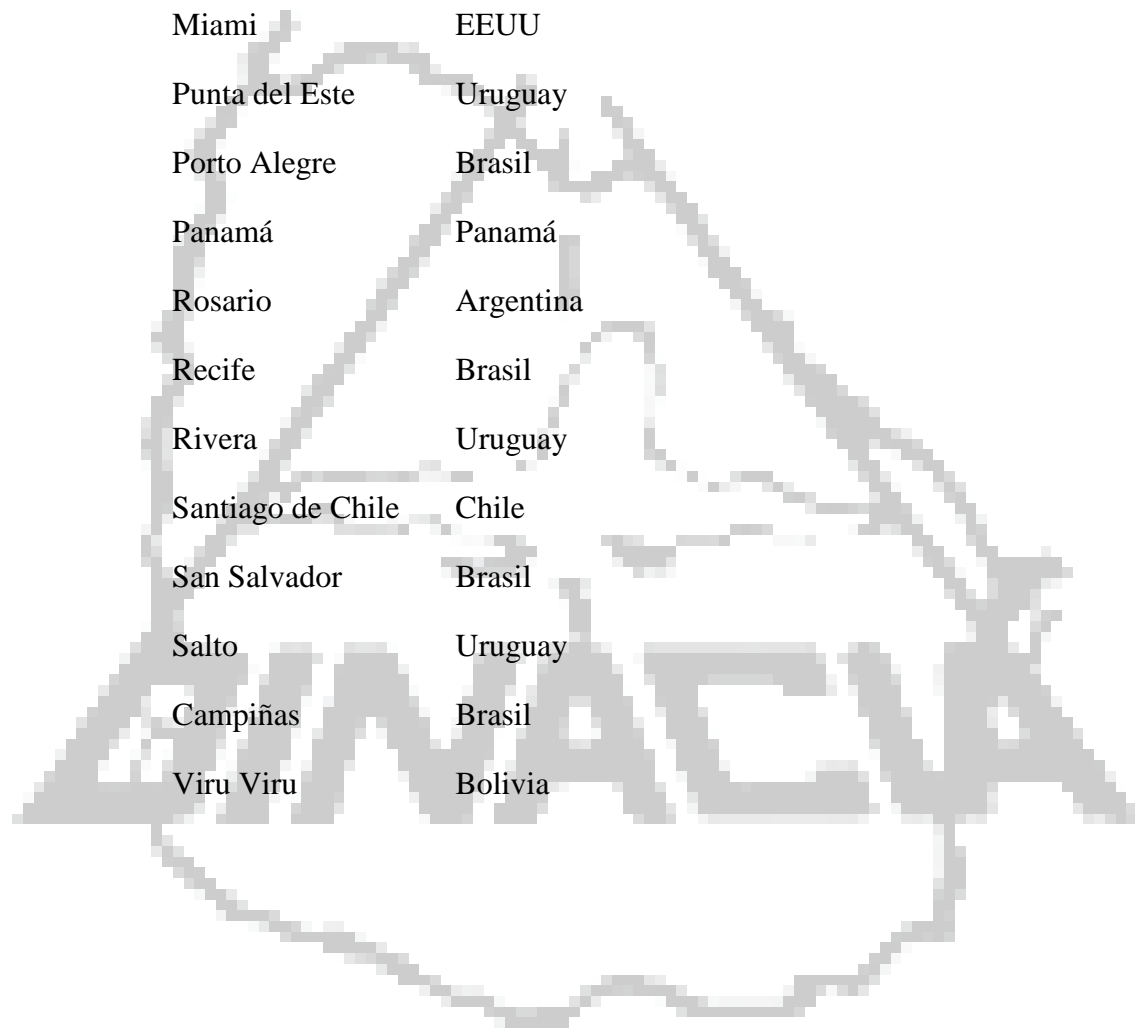

ESTADISTICAS DE PASAJEROS Y CARGA EN EL PERIODO ENERO – DICIEMBRE DE 2023 DE LOS AEROPUERTOS:

- 1) INTERNACIONAL DE CARRASCO
- 2) INTERNACIONAL DE LAGUNA DEL SAUCE

NOTA: LA INFORMACIÓN UTILIZADA PARA LA CONFECCIÓN DE LAS PRESENTES ESTADÍSTICAS FUE SUMINISTRADA POR LA PROPIA COMPAÑÍA AÉREA MEDIANTE LOS FORMULARIOS DISEÑADOS A TALES EFECTOS.



1) AEROPUERTO
INTERNACIONAL DE
CARRASCO
Gral. Cesáreo L. Berisso

1) MOVIMIENTO GENERAL DE PASAJEROS.

El total de pasajeros que transitaron por el Aeropuerto de Carrasco en vuelos de Compañías Aéreas Comerciales en el periodo enero – diciembre de 2023, fue de **1.763.352 pasajeros.**

El desglose de esa cifra es el siguiente:

TOTAL DE PASAJEROS ENTRADOS	875.730
TOTAL DE PASAJEROS SALIDOS	887.622

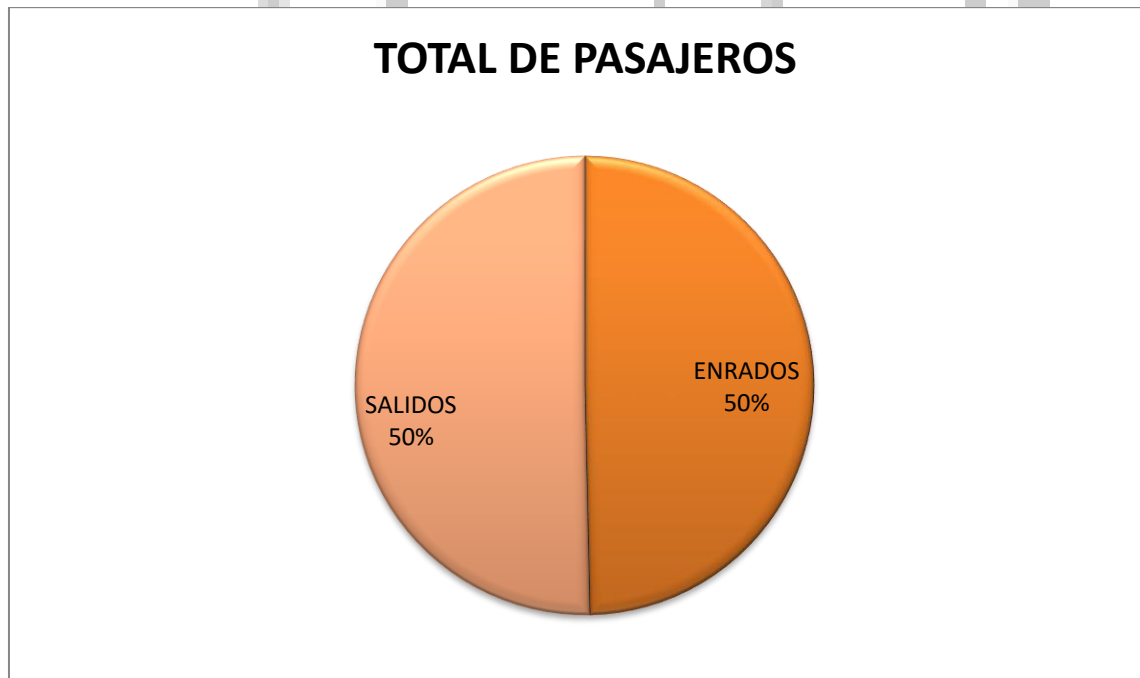

2) PASAJEROS ENTRADOS DISTRIBUIDOS POR MES Y POR COMPAÑÍA AÑO 2023

	ENE	FEB	MAR	ABR	MAY	JUN	JUL	AGO	SET	OCT	NOV	DIC	TOTAL
AZUL	6325	5828	5032	6333	3016	2958	4671	4531	4609	5421	4228	297	53249
AEROLINEAS	6849	7062	8327	9124	8561	8340	10528	8805	9964	10452	11198	9058	108268
COPA	12198	12183	13186	12738	13339	12474	13289	14279	13421	14557	11363	12593	155620
IBERIA	8303	7703	6305	6771	6699	6541	7024	8340	8106	8621	8073	8632	91118
TAM	7642	7042	6440	9535	6822	8090	11368	10911	232	12047	12047	13214	105390
LAN	5625	5197	5160	5146	4855	4946	5847	6044	5844	6427	6427	6981	68499
LAN PERU	3047	2799	2485	2775	2296	2193	2869	2537	3090	3145	3145	3615	33996
AIR EUROPA	4789	4555	3202	3641	3764	4465	4961	4979	4832	6264	4291	3911	53654
VRG-GOL	9325	7460	8127	9629	6512	7172	7813	5736	8851	10849	8732	9438	99644
JETSMART	1523	2320	1718	4164	3418	4145	5690	6084	4854	4892	5583	5679	50070
PARANAIR	1834	2006	2166	2197	1782	1724	1982	1869	2058	2496	2449	2211	24774
AVIANCA	2116	2520	3242	2485	2455	2379	2722	2745	2565	2765	2524	2930	31448
TOTAL	69576	66675	65390	74538	63519	65427	78764	76860	68426	87936	80060	78559	875730

3) PASAJEROS SALIDOS DISTRIBUIDOS POR MES Y POR COMPAÑÍA AÑO 2023

	ENE	FEB	MAR	ABR	MAY	JUN	JUL	AGO	SET	OCT	NOV	DIC	TOTAL
AZUL	7393	5397	5137	5597	3100	2863	4932	4647	4412	5190	4157	160	52985
AEROLINEAS	7903	6612	9955	9026	8850	9066	10386	9478	10592	10290	11325	8619	112102
COPA	14690	12004	13797	13780	14279	12794	14207	14248	13239	14773	12137	13141	163089
IBERIA	8128	7612	8340	8346	8515	7039	7151	8421	8274	6911	5236	7598	91571
TAM	9486	7000	7305	8998	7781	7237	11018	10431	208	10586	10586	9741	100377
LAN	5779	5331	6281	4902	5053	5088	6170	6253	5660	5997	5997	6132	68643
LAN PERU	3081	2351	2763	2723	2605	2266	2692	2471	2996	2807	2807	3885	33447
AIR EUROPA	5174	4554	4979	4916	5293	4891	5175	5151	4957	3729	2571	3076	54466
VRG-GOL	11445	7506	9140	8859	7606	7126	8388	6352	8900	9721	7629	7873	100545
JETSMART	1690	2417	2442	4240	3570	4176	6173	6325	4886	5728	5544	5987	53178
PARANAIR	2035	2006	2387	2169	1817	1762	2019	1921	2111	2275	2468	2196	25166
AVIANCA	2670	2477	2738	2693	2898	2464	2827	2639	2575	2679	2456	2937	32053
TOTAL	79474	65267	75264	76249	71367	66772	81138	78337	68810	80686	72913	71345	887622

4) PARTICIPACIÓN DE LAS COMPAÑÍAS EN EL TRANSPORTE DE PASAJEROS

COMPAÑÍAS	PASAJEROS TOTALES AÑO 2023
AZUL	106.234
AEROLINEAS	220.370
COPA	318.709
IBERIA	182.689
TAM	205.767
LAN	137.142
LAN PERU	67.443
AIR EUROPA	108.120
VRG-GOL	200.189
JETSMART	103.248
PARANAIR	49.940
AVIANCA	63.501
TOTAL	1.763.352

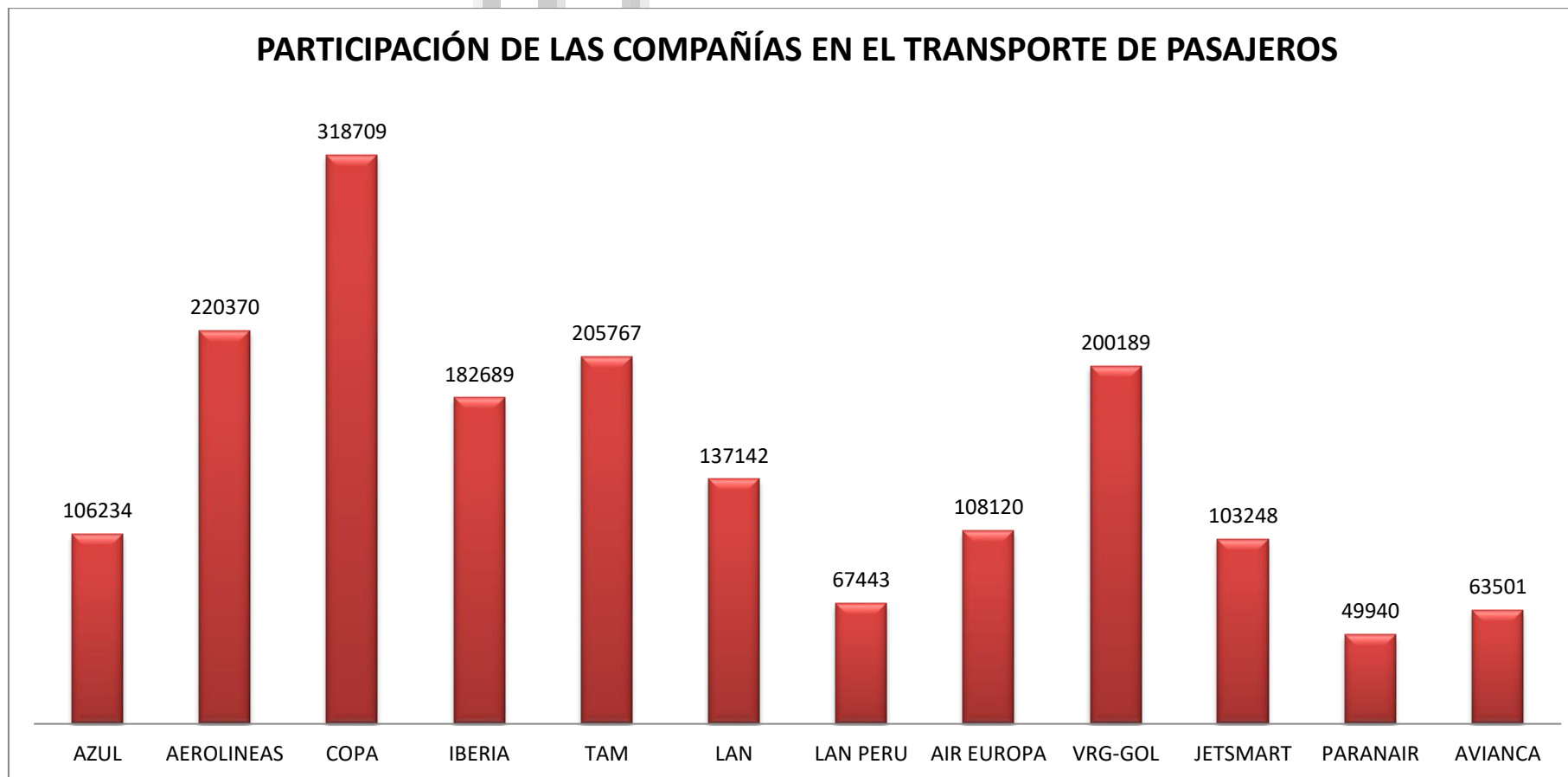

5) ASIENTOS OFRECIDOS EN LA ENTRADA POR LAS COMPAÑÍAS EN EL AÑO 2023

	ENE	FEB	MAR	ABR	MAY	JUN	JUL	AGO	SET	OCT	NOV	DIC	TOTAL
AZUL	8374	7030	7934	9237	5914	5048	5934	5778	5194	6706	7964	354	75467
AEROLINEAS	10100	8042	12934	12038	12262	11203	14610	11698	12676	11904	13117	10826	141410
COPA	13860	12320	13706	13860	14322	13860	14322	14322	14940	15438	14940	14322	170212
IBERIA	10944	10080	10944	8640	8640	7200	7776	8928	8640	8928	8640	8928	108288
TAM	10734	8328	8662	12464	12768	11632	12856	12988	12156	12638	12638	15210	143074
LAN	7030	6144	6966	5998	6872	6526	7560	7590	6678	7144	7144	7870	83522
LAN PERU	4002	3480	3654	3756	3684	3582	3612	3648	3648	3222	3222	4926	44436
AIR EUROPA	5940	5940	5610	5610	5400	5100	5400	5400	5100	5100	5100	4500	64200
VRG-GOL	13282	9119	10469	12714	10844	10833	10446	7110	10690	12794	9733	11826	129860
JETSMART	426	7440	2790	5376	5052	5640	7884	7080	6276	6918	852	7686	63420
PARANAIR	2250	2650	3100	3100	2450	2550	2600	2650	2850	3100	3000	2750	33050
AVIANCA	3240	2880	3456	3024	3240	3060	3240	3240	3060	3240	3024	3060	37764
TOTAL	90182	83453	90225	95817	91448	86234	96240	90432	91908	97132	89374	92258	1094703

6) ASIENTOS OFRECIDOS EN LA SALIDA POR LAS COMPAÑÍAS EN EL AÑO 2023

	ENE	FEB	MAR	ABR	MAY	JUN	JUL	AGO	SET	OCT	NOV	DIC	TOTAL
AZUL	8374	7030	7934	9060	5914	5048	6110	5778	5194	6712	7964	354	75472
AEROLINEAS	10100	8042	12934	12038	12262	11203	14610	11698	12676	11904	13117	10826	141410
COPA	13860	12320	13706	13860	14322	13860	14322	14322	14940	15438	14940	14322	170212
IBERIA	10944	10080	10944	8640	8640	7200	7776	8928	8640	8928	8640	8928	108288
TAM	10734	8154	8662	12464	12768	11850	12856	12988	12156	12638	12638	15210	143118
LAN	7030	3144	6966	5824	6872	6526	7560	7590	6678	7156	7156	7870	80372
LAN PERU	3830	3480	3654	3756	3684	3582	3786	3474	3648	3396	3396	4890	44576
AIR EUROPA	5940	5940	5610	5610	5400	5100	5400	5400	5100	5100	5100	4500	64200
VRG-GOL	13031	9660	10469	12593	10844	10604	10556	7115	10703	12456	9022	11838	128891
JETSMART	426	7440	2790	5376	5052	5640	7884	7080	6276	6918	852	7686	63420
PARANAIR	2250	2650	3100	3100	2450	2550	2600	2650	2850	3100	3000	2750	33050
AVIANCA	3240	2880	3456	3024	3240	3060	3240	3240	3060	3240	3024	3060	37764
TOTAL	89759	80820	90225	95345	91448	86223	96700	90263	91921	96986	88849	92234	1090773

7) FACTOR DE OCUPACIÓN EN VUELOS DE LLEGADA

	ASIENTOS OFRECIDOS	ASIENTOS OCUPADOS	FACTOR DE OCUPACIÓN
AZUL	75.467	53.249	70,56
AEROLINEAS	141.410	108.268	76,56
COPA	170.212	155.620	91,43
IBERIA	108.288	91.118	84,14
TAM	143.074	105.390	73,66
LAN	83.522	68.499	82,01
LAN PERU	44.436	33.996	76,51
AIR EUROPA	64.200	53.654	83,57
VRG-GOL	129.860	99.644	76,73
JETSMART	63.420	50.070	78,95
PARANAIR	33.050	24.774	74,96
AVIANCA	37.764	31.448	83,28
	1.094.703	875.730	80,00

8) FACTOR DE OCUPACION EN VUELOS DE SALIDA

	ASIENTOS OFRECIDOS	ASIENTOS OCUPADOS	FACTOR DE OCUPACIÓN
AZUL	75.472	52.985	70,20
AEROLINEAS	141.410	112.102	79,27
COPA	170.212	163.089	95,82
IBERIA	108.288	91.571	84,56
TAM	143.118	100.377	70,14
LAN	80.372	68.643	85,41
LAN PERU	44.576	33.447	75,03
AIR EUROPA	64.200	54.466	84,84
VRG-GOL	128.891	100.545	78,01
JETSMART	63.420	53.178	83,85
PARANAIR	33.050	25.166	76,15
AVIANCA	37.764	32.053	84,88
	1.090.773	887.622	81,38

9) FACTOR DE OCUPACION TOTAL

	ASIENTOS OFRECIDOS	ASIENTOS OCUPADOS	PORCENTAJE DE OCUPACIÓN
AZUL	150.939	106.234	70,38
AEROLINEAS	282.820	220.370	77,92
COPA	340.424	318.709	93,62
IBERIA	216.576	182.689	84,35
TAM	286.192	205.767	71,90
LAN	163.894	137.142	83,68
LAN PERU	89.012	67.443	75,77
AIR EUROPA	128.400	108.120	84,21
VRG-GOL	258.751	200.189	77,37
JETSMART	126.840	103.248	81,40
PARANAIR	66.100	49.940	75,55
AVIANCA	75.528	63.501	84,08
	2.185.476	1.763.352	80,69

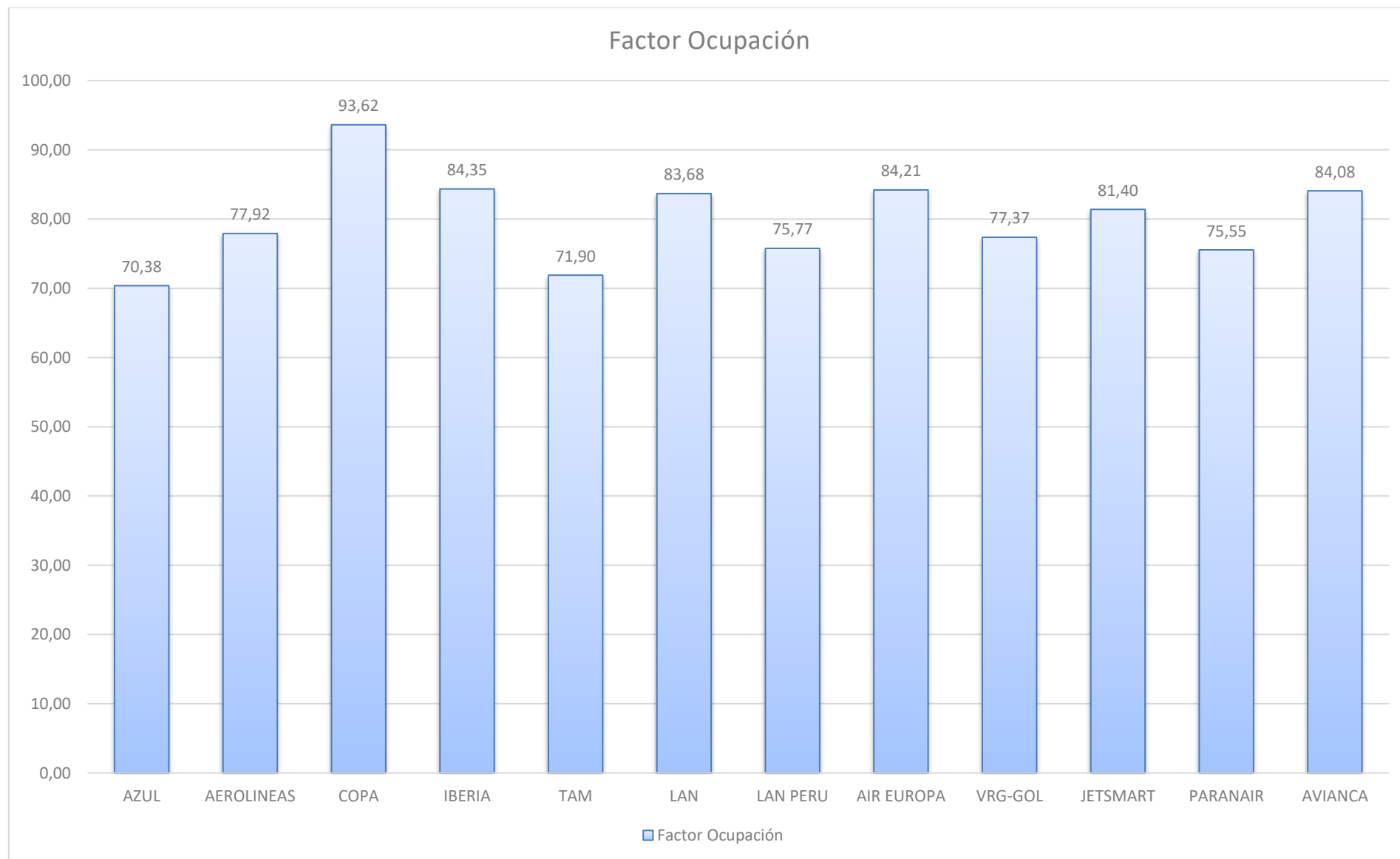

**10) HISTORICO DE PASAJEROS QUE TRANSITARON POR EL AEROPUERTO INTERNACIONAL DE CARRASCO
EN LOS ÚLTIMOS 11 AÑOS**

PASAJEROS ENTRADOS DESDE 2013 AL 2023											
	2013	2014	2015	2016	2017	2018	2019	2020	2021	2022	2023
TOTAL ENTRADOS	728787	801863	832249	924008	1046447	1045097	991693	246308	211570	604830	875730

PASAJEROS SALIDOS DESDE 2013 AL 2023											
	2013	2014	2015	2016	2017	2018	2019	2020	2021	2022	2023
TOTAL SALIDOS	728333	800458	838985	946845	1053831	1041057	995696	261895	212427	616321	887622

TOTAL DE PASAJEROS QUE TRANSITARON POR EL AEROPUERTO INTERNACIONAL DE CARRASCO POR AÑO DESDE 2013 AL 2023											
	2013	2014	2015	2016	2017	2018	2019	2020	2021	2022	2023
TOTAL GENERAL	1457120	1602321	1671234	1870853	2100278	2086154	1987389	508203	423997	1221151	1763352

11) COMPARATIVO DE PASAJEROS TRANSPORTADOS EN LOS ÚLTIMOS 11 AÑOS

Mostrando también porcentaje de aumento o disminución en comparación con año anterior y respecto al 2013

RESPECTO AL AÑO ANTERIOR			Respecto al 2013
AÑOS	TOTAL PAX	%	%
2013	1.457.120	0,00	0,00
2014	1.602.321	9,96	9,96
2015	1.670.707	4,27	14,66
2016	1.870.853	11,98	28,39
2017	2.102.516	12,38	44,29
2018	2.071.724	-1,46	42,18
2019	1.987.389	-4,07	36,39
2020	508.203	-74,43	-71,18
2021	423.997	-16,57	-70,90
2022	1.221.151	188,01	-16,19
2023	1.763.352	44,40	21,02



12) CANTIDAD DE VUELOS ENTRADOS POR COMPAÑÍAS Y POR MES EN EL AÑO 2023

	ENE	FEB	MAR	ABR	MAY	JUN	JUL	AGO	SET	OCT	NOV	DIC	TOTAL
AZUL	61	50	57	62	44	36	39	39	35	44	52	3	522
AEROLINEAS	67	56	51	106	112	108	132	106	112	113	116	101	1180
COPA	90	80	89	90	93	90	93	93	90	93	90	93	1084
IBERIA	31	28	31	30	30	25	27	31	30	31	30	31	355
TAM	62	48	47	60	63	58	62	62	60	61	61	73	717
LAN	40	37	41	34	40	38	44	45	39	42	42	45	487
LAN PERU	20	20	20	22	22	21	22	22	22	21	21	31	264
AIR EUROPA	18	18	17	17	18	17	18	18	17	17	17	15	207
VRG-GOL	78	53	61	73	62	62	60	41	61	73	56	68	748
JETSMART	12	16	15	26	26	28	36	34	32	34	38	39	336
PARANAIR	45	53	62	60	49	51	52	53	57	62	60	55	659
AVIANCA	18	16	19	17	18	17	18	18	17	18	17	17	210
TOTAL	524	459	491	580	559	534	585	544	555	591	583	554	6559

13) CANTIDAD DE VUELOS SALIDOS POR COMPAÑÍAS Y POR MES EN EL AÑO 2023

	ENE	FEB	MAR	ABR	MAY	JUN	JUL	AGO	SET	OCT	NOV	DIC	TOTAL
AZUL	61	50	57	62	44	36	40	39	35	44	52	3	523
AEROLINEAS	67	56	51	106	112	108	132	107	112	113	116	101	1181
COPA	90	80	89	90	93	90	93	93	90	93	90	93	1084
IBERIA	31	28	31	30	30	25	27	31	30	31	30	31	355
TAM	62	48	47	60	63	58	62	62	60	61	61	73	717
LAN	40	37	41	35	40	38	44	45	39	42	42	45	488
LAN PERU	20	20	20	22	22	21	23	21	22	22	22	31	266
AIR EUROPA	18	18	17	17	18	17	18	18	17	17	17	15	207
VRG-GOL	76	56	61	73	62	61	61	41	61	71	52	68	743
JETSMART	12	16	15	26	26	28	36	35	32	34	38	39	337
PARANAIR	45	53	62	60	49	51	52	53	57	62	60	55	659
AVIANCA	18	16	19	17	18	17	18	18	17	18	17	17	210
TOTAL	522	462	491	581	559	533	588	545	555	590	580	554	6560

14) CANTIDAD DE VUELOS TOTALES POR COMPAÑÍAS Y POR MES EN EL AÑO 2023

	ENE	FEB	MAR	ABR	MAY	JUN	JUL	AGO	SET	OCT	NOV	DIC	TOTAL
AZUL	122	100	114	124	88	72	79	78	70	88	104	6	1045
AEROLINEAS	134	112	102	212	224	216	264	213	224	226	232	202	2361
COPA	180	160	178	180	186	180	186	186	180	186	180	186	2168
IBERIA	62	56	62	60	60	50	54	62	60	62	60	62	710
TAM	124	96	94	120	126	116	124	124	120	122	122	146	1434
LAN	80	74	82	69	80	76	88	90	78	84	84	90	975
LAN PERU	40	40	40	44	44	42	45	43	44	43	43	62	530
AIR EUROPA	36	36	34	34	36	34	36	36	34	34	34	30	414
VRG-GOL	154	109	122	146	124	123	121	82	122	144	108	136	1491
JETSMART	24	32	30	52	52	56	72	69	64	68	76	78	673
PARANAIR	90	106	124	120	98	102	104	106	114	124	120	110	1318
AVIANCA	36	32	38	34	36	34	36	36	34	36	34	34	420
TOTAL	1046	921	982	1161	1118	1067	1173	1089	1110	1181	1163	1108	13119

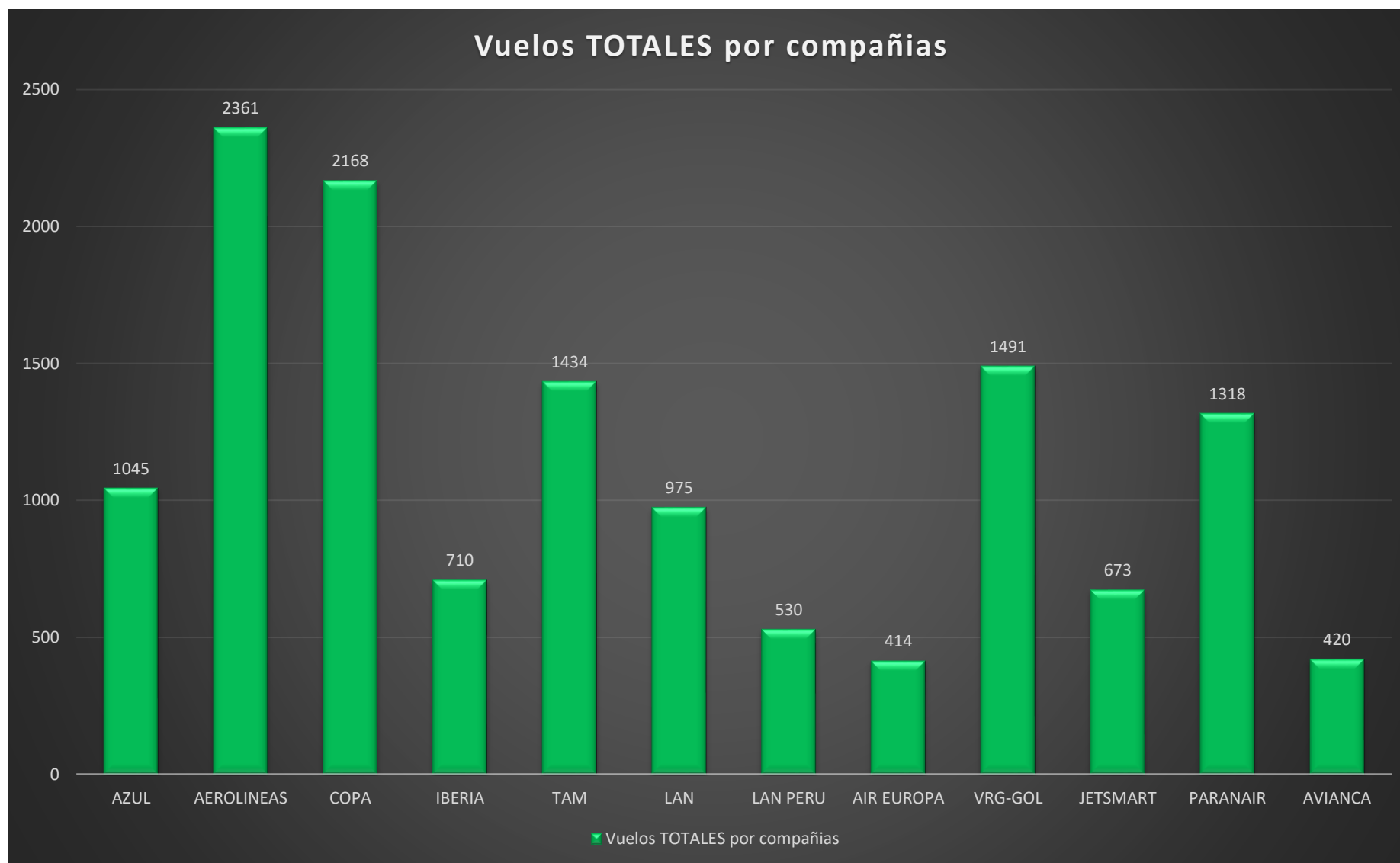



**MOVIMIENTOS DE CARGAS POR EL
AEROPUERTO
INTERNACIONAL DE CARRASCO
EN EL AÑO 2023**

15) CARGA ENTRADA POR COMPANIA AÑO 2023 (expresada en toneladas)

	ENE	FEB	MAR	ABR	MAY	JUN	JUL	AGO	SET	OCT	NOV	DIC	TOTAL
AZUL	0	0	0	0	0.58	0	1.46	4.74	1.87	0	0	0	8.65
AIRCLASS	88.19	104.11	113.96	149.91	138.72	115.3	156.9	125.4	140.26	162.58	131.8	122.93	1550.06
AEROLINEAS	1	0	0	0	0	1	0	3	1	5	4	4	19
AVIANCA	15	0	28	22	23	22	26.5	25	21	26	22	22	252.5
COPA	33.42	321.13	32.12	39.36	47.97	29.34	33.3	40.17	35.2	42.25	35.24	48.67	738.17
IBERIA	92.5	89.55	138	133.9	115.28	91.8	64.5	79.05	126	130.93	125.35	112.93	1299.79
TAM	4.74	3.08	11.03	6.83	4.07	3.8	6.38	5.7	5.85	5.69	6.04	15.54	78.75
LAN	21.72	4.82	4.82	8.63	5.16	5.19	10.24	6.89	5.56	5.45	999.99	11.25	1089.72
LAN CARGO	243.73	216.46	232.29	234	331.2	381.01	413.3	310	224	303.13	319.28	389.82	3598.22
LUFTHANSA	122.4	115.8	142.1	97.7	90.3	94.1	125.3	98.6	97.6	126.7	136.5	85.9	1333
LAN PERU	27.72	13.91	5.37	19.48	19.87	19.49	12.73	7.87	8.67	7.12	7.76	16.65	166.64
AEROMAS	43.8	41.3	52.8	0	0	0	0	0	0	0	37.2	41	216.1
TAMPA CARGO	195	214	276	254	265	288	304.5	291	184	195	242	307	3015.5
AIR EUROPA	91.98	116.3	82.8	57.2	107.7	133.2	148.1	118	86.4	112.1	107.5	117.8	1279.08
VRG-GOL	4.97	4.26	6.32	10.22	4.95	3.91	6.99	2.53	2.87	7.15	5.43	9.66	69.26
JETSMART	4.92	1.8	4.13	2.28	1.98	2.13	4.95	3.32	4.29	1.72	0	4	35.52
TOTAL	991.09	1246.52	1129.74	1035.51	1155.78	1190.27	1315.15	1121.27	944.57	1130.82	2180.09	1309.15	14749.96

16) CARGA SALIDA POR COMPAÑÍA AÑO 2023 (expresada en toneladas)

	ENE	FEB	MAR	ABR	MAY	JUN	JUL	AGO	SET	OCT	NOV	DIC	TOTAL
AZUL	0	1.98	0	0.56	1.96	2.6	0.21	1.11	9.62	6.27	7.13	0	31.44
AIRCLASS	55.88	65.36	100.58	99.44	118.78	100.43	131.2	93.2	97.12	66.74	63.1	76.4	1068.23
AEROLINEAS	2	3	3	9	9	5	4	0	2	6	4	3	50
AVIANCA	2	0	4	2.5	5	3	2	4	4	2	2	2	32.5
COPA	34.31	40.82	59.44	57.42	62.32	71.22	53.51	51.36	45.75	41.69	45.67	20.95	584.46
IBERIA	63.91	83.89	155.82	74.53	50.03	109.81	59.77	41.53	84.3	48.27	158.81	153.05	1083.72
TAM	12.5	11.03	6.08	13.52	10.31	9.07	11.09	9.29	13.2	15.34	15.45	16.92	143.8
LAN	3.76	3.51	3.51	4	2.7	3.63	3.1	4.64	6.13	2.6	999.99	2.14	1039.71
LAN CARGO	80.97	71.66	150.28	122	188.18	160.1	210.74	240	187	184.5	183.07	135.18	1913.68
LUFTHANSA	101.6	114.1	284.5	126.7	169.1	169	361	215	379.6	141.3	179.1	212	2453
LAN PERU	3.76	5.63	13.91	5.04	5.38	6.3	2.66	4.6	5.48	5.47	4.03	5.92	68.18
AEROMAS	17	26.1	26.7	0	0	0	0	0	0	0	22.5	20.5	112.8
TAMPA CARGO	136	170	208	189	184	234	150	236	180	173	200	115	2175
AIR EUROPA	72.56	103.7	119.3	81.3	127.9	148.6	93.3	152.6	109.4	86.1	103.6	107.3	1305.66
VRG-GOL	5.33	3.75	7.99	4.84	11.02	8.69	7.45	10.3	10.52	14.66	8.92	4.52	97.99
JETSMART	0.12	0	0	0.97	0	0	0.31	5.2	3.09	2.67	0	2	14.36
TOTAL	591.7	704.53	1143.11	790.82	945.68	1031.45	1090.34	1068.83	1137.21	796.61	1997.37	876.88	12174.53

17) HISTORICO DE CARGA ENTRADA Y SALIDA EN EL PERIODO 2020 AL 2023

	CARGA ENTRADA				CARGA SALIDA			
	2020	2021	2022	2023	2020	2021	2022	2023
TRANSPORTE BOLIVIANO	0	0	0	0	205	0	0	0
AMERICAN	502,2	291,7	1811,5	0	932,4	440,7	2400,74	1068,23
AIR CLASS	957,4	1228,49	1537,94	1550,06	615,2	1090,8	1074,51	50
AEROLINEAS	19	0	10	19	3	2,2	14,03	0
AUSTRAL	39	0	0	0	28	0	0	32,5
AVIANCA	32,5	0	0	252,5	18,5	0	0	584,46
COPA	60,39	292,29	391,42	738,17	96,57	341,58	666,5	0
SKY	5,4	0	0	0	0,2	0	0	1083,72
IBERIA	733	801,26	871,6	1299,79	810	904,61	989,26	143,8
TAN	105,55	82,7	111,53	78,75	81,1	119,4	117,81	1039,71
LAN	528,76	1055,71	1055,71	1089,72	193,18	73,1	1034,01	1913,68
LAN CARGO	2920,7	2871,88	2871,88	3598,22	1643,1	1739	1608,02	2453
LUFTHANSA	1198,1	1621,3	1186,64	1333	1191,1	1646,86	2405,03	68,18
LAN PERU	24,3	15,31	148,63	166,64	7,7	12,83	66,81	112,8
AEROMAS	334	420,2	566,1	216,1	109,65	157,6	193,64	2175
TAMPA CARGO	476	3331	3266,9	1279,08	354	3001	2654	0
AVIANCA PERU	8,5	0	0	0	8	0	0	1305,66
AIR EUROPA	376,72	643,37	1049,18	1279,05	489,14	803,89	898,44	97,99
GOL- VRG	410,62	14,01	49	69,26	22,83	501	67,1	0
WESTER GLOBAL	81	0	0	0	1306	0	0	0
KALITA AIR	55	0	0	0	122	0	0	0
SKYLARSE CARGO	70	85	143	0	1254	1581,99	1581,99	0
AMAZONAS URUGUAY	0,68	0	0	0	20,16	0	0	31,44
EASTER	0	90,2	0	0	0	83,5	0	0
AZUL	0	0	1,42	8,65	0	0	332,49	0
WEBJET	0	0	1032,18	0	0	0	1003,18	0
JETSMART	0	0	0	35,52	0	0	0	14,36
TOTAL	8938,82	12844,42	16104,63	13013,51	9510,83	12500,06	17107,56	12174,53

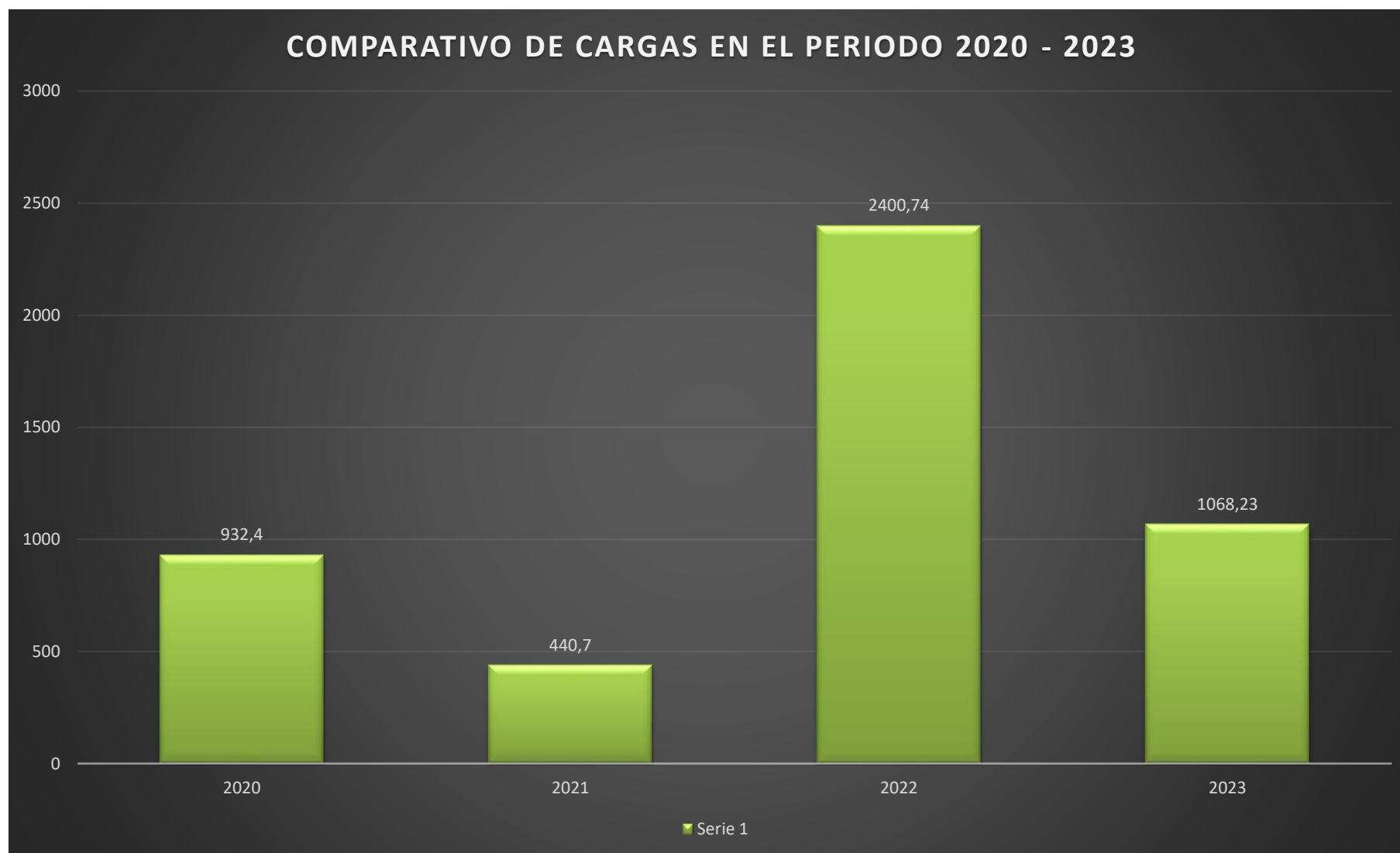



**ESTADÍSTICAS DE
PASAJEROS
EN EL
PUENTE AEREO
EN EL AÑO 2023**

18) MOVIMIENTOS DE PASAJEROS Y VUELOS EN EL PUENTE AÉREOPasajeros **ENTRADOS** por el Puente Aéreo

	ENE	FEB	MAR	ABR	MAY	JUN	JUL	AGO	SET	OCT	NOV	DIC	TOTAL
AR	6849	7062	8327	8711	8051	8252	10070	8709	9266	9436	10218	8150	103101

Pasajeros **SALIDOS** por el Puente Aéreo en el año 2023

	ENE	FEB	MAR	ABR	MAY	JUN	JUL	AGO	SET	OCT	NOV	DIC	TOTAL
AR	7903	6612	9955	8827	8386	8821	9859	9440	9966	9466	10201	7754	107190

VUELOS ENTRADOS por el Puente Aéreo en el año 2023

	ENE	FEB	MAR	ABR	MAY	JUN	JUL	AGO	SET	OCT	NOV	DIC	TOTAL
AEP	67	56	51	98	99	105	127	104	100	99	104	88	1098

VUELOS SALIDOS por puente aéreo en el año 2023

	ENE	FEB	MAR	ABR	MAY	JUN	JUL	AGO	SET	OCT	NOV	DIC	TOTAL
AEP	67	56	51	99	101	104	126	105	102	99	103	90	1103

19) HISTORICO DE PASAJEROS POR EL PUENE AÉREO EN EL PERIODO 2013 AL 2023

AÑOS	PASAJEROS
2013	267.891
2014	272.816
2015	212.786
2016	236.081
2017	260.684
2018	265.920
2019	216.553
2020	59.102
2021	10.600
2022	132.526
2023	210.291

20) COMPARTIVO DE MOVIMIENTO DE PASAJEROS EN EL PUENTE AÉREO PERIODO 2013-2023

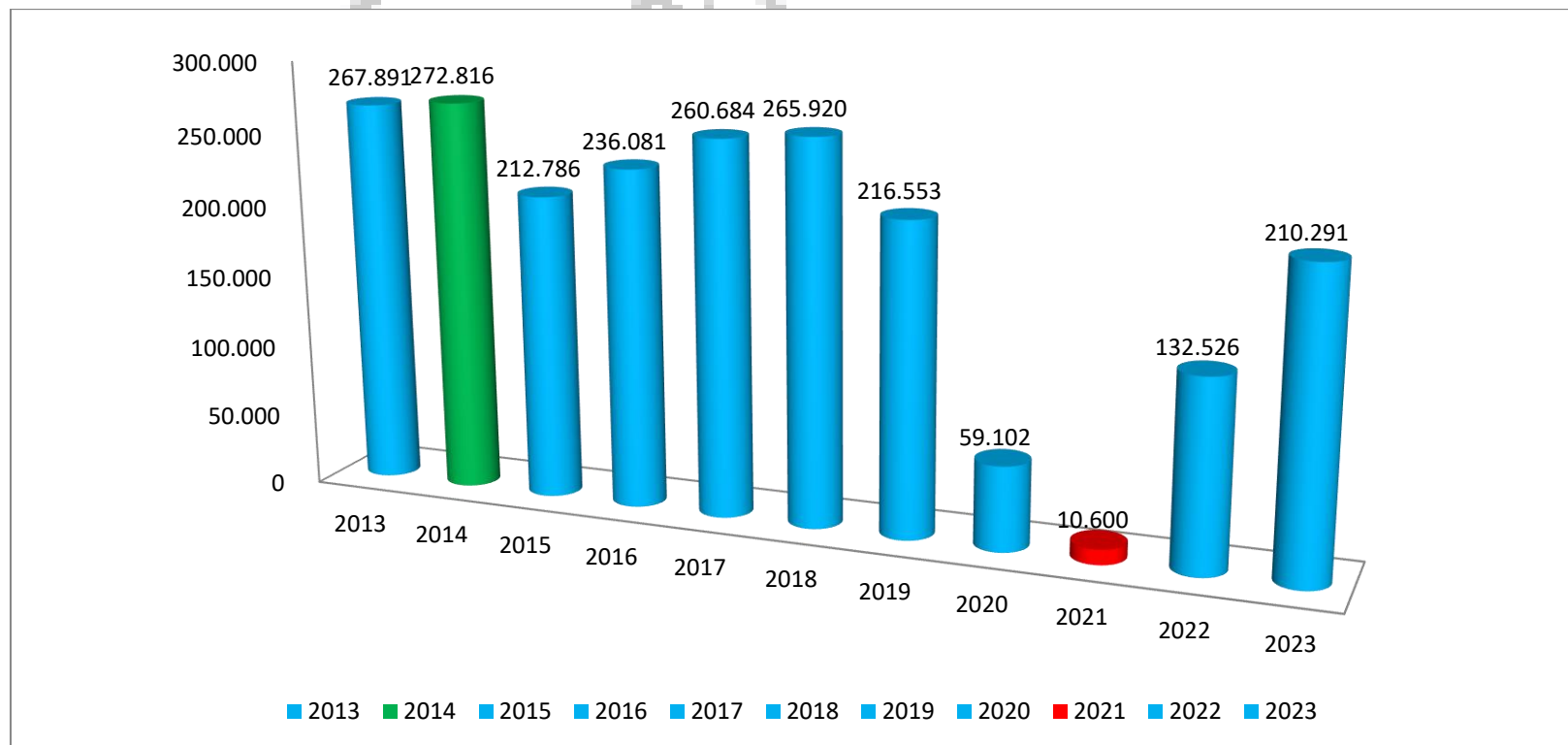

2) AEROPUERTO
INTERNACIONAL DE
LAGUNA DEL SAUCE
(PDP)

Capitán de Corbeta Carlos A.
Curbelo

2.1) MOVIMIENTO GENERAL DE PASAJEROS
2.1.1) PASAJEROS ENTRADOS

	ENE	FEB	MAR	ABR	MAY	JUN	JUL	AGO	SET	OCT	NOV	DIC	TOTAL
AZUL	2149	1565	953	1323	833	977	1432	1167	1529	1464	1050	1363	15805
AEROLINEAS	6600	5405	4222	1934	1073	1176	0	1307	1732	1972	2147	6989	34557
VRG-GOL	0	0	113	0	0	0	0	0	0	99	0	0	212
PARNAIR	429	31	0	0	0	0	0	0	0	0	0	477	937
TOTAL	9178	7001	5288	3257	1906	2153	1432	2474	3261	3535	3197	8829	51511

2.1.2) PASAJEROS SALIDOS

	ENE	FEB	MAR	ABR	MAY	JUN	JUL	AGO	SET	OCT	NOV	DIC	TOTAL
AZUL	2962	1480	890	1231	900	937	1567	1056	1354	1448	926	805	15556
AEROLINEAS	7571	6112	4723	2063	1163	1165	0	1313	1726	1934	2101	4910	34781
VRG-GOL	0	0	111	0	0	0	0	0	0	264	0	0	375
PARNAIR	627	92	0	0	0	0	0	0	0	0	0	32	751
TOTAL	11160	7684	5724	3294	2063	2102	1567	2369	3080	3646	3027	5747	51463

2.2) PARTICIPACION DE LAS COMPAÑÍAS EN EL MOVIMIENTO DE PASAJEROS EN PDP AÑO 2023

	ENTRADOS	SALIDOS	TOTAL
AZUL	15.805	15.556	31.361
AEROLINEAS	34.557	34.781	69.338
VRG-GOL	212	375	587
PARNAIR	937	751	1.688
	51.511	51.463	

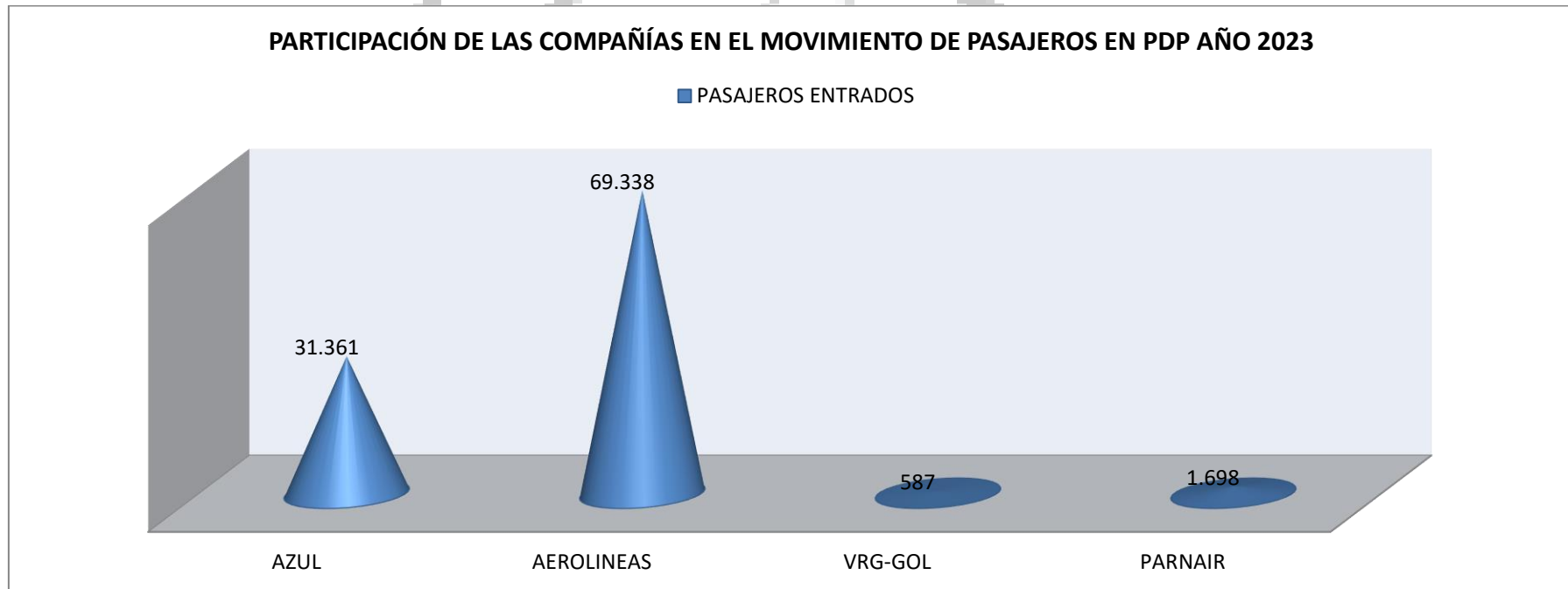



MOVIMIENTOS

DE

AERODROMOS

AÑO 2023

NOTA: Los datos de los Aeródromos son suministrados por la División Regionales DINACIA

MOVIMIENTO DE PASAJEROS 2023				
AEROPUERTOS	PASAJEROS GENERALES			
	NACIONALES		INTERNACIONALES	
	ENTRADOS	SALIDOS	ENTRADOS	SALIDOS
ARTIGAS	438	434	8	9
RIVERA	40	40	0	0
TACUAREMBO	382	363	0	0
VICHADERO	0	0	0	0
SALTO	154	170	0	0
PAYSANDU	0	0	0	0
MELO	232	227	35	39
TREINTA Y TRES	0	0	0	0
RIO BRANCO	18	0	0	0
LAG. DEL SAUCE	71	51	52.687	56.824
PUNTA DEL ESTE	143	287	0	0
DURAZNO	0	0	218	213
COLONIA	162	166	68	104
CARMELO	541	558	743	653
ADAMI	1.053	2.264	1.231	1.587
TOTALES	3.234	4.560	54.990	59.429

PLANILLA DE MOVIMIENTO DE AERODROMOS	
AEROPUERTOS	VUELOS NACIONALES
	ENERO * DICIEMBRE 2023
ARTIGAS	533
RIVERA	22
TACUAREMBO	728
VICHADERO	0
SALTO	365
PAYSANDU	0
MELO	202
TREINTA Y TRES	86
RIO BRANCO	53
LAG. DEL SAUCE	632
PUNTA DEL ESTE	777
DURAZNO	22
COLONIA	697
CARMELO	452
ADAMI	4.406
TOTALES	8.975

PLANILLA DE MOV. DE AVIONES INTERNACIONALES	
AEROPUERTOS	VUELOS INTERNACIONALES
	ENERO * DICIEMBRE 2023
ARTIGAS	32
RIVERA	0
SALTO	43
PAYSANDU	0
TACUAREMBO	0
MELO	40
DURAZNO	67
CARMELO	460
COLONIA	81
Punta del Este	0
LAG. DEL SAUCE	8.720
ADAMI	1.742
TOTALES	11.185

PLANILLA DE MOVIMIENTO DE AERODROMOS	
AEROPUERTOS	VUELOS GENERALES
	ENERO * DICIEMBRE 2023
ARTIGAS	336
RIVERA	15
TACUAREMBO	652
VICHADERO	0
SALTO	389
PAYSANDU	0
MELO	89
TREINTA Y TRES	86
RIO BRANCO	53
LAG. DEL SAUCE	9.039
PUNTA DEL ESTE	766
DURAZNO	89
COLONIA	488
CARMELO	875
ADAMI	5.898
TOTALES	18.775