

CLAVE	
Aeródromo	
Región de información de vuelo (FIR)	
Area de control (CTA)	
NOMBRE DEL CTA	CTA MONTEVIDEO
CLASES DE ESPACIO AEREO ATS	FL 195 UNL FL 085 A FL 195
LIMITE SUPERIOR	FL 195
LIMITE INFERIOR	GND
DEPENDENCIA QUE PROPORCIONA SERVICIO	MONTEVIDEO ACC
Area de control terminal (TMA)	
NOMBRE DE LA TMA	TMA CARRASCO
CLASES DE ESPACIO AEREO ATS	FL 245 FL 195
LIMITE SUPERIOR	FL 245
LIMITE INFERIOR	FL 195
DEPENDENCIA QUE PROPORCIONA SERVICIO	CARRASCO APP
Zona de control (CTR)	
NOMBRE DEL CTR	CTR CARRASCO
CLASES DE ESPACIO AEREO ATS	C FL 035
LIMITE SUPERIOR	FL 035
DEPENDENCIA QUE PROPORCIONA SERVICIO	CARRASCO APP
CLASES DE ESPACIO AEREO ATS	
Lunes a Viernes (excepto feriados) de 10:00 a 22:00 UTC: Clase "C"	*
Otros: Clase "G"	
Lunes a Viernes (excepto feriados) de 11:00 a 23:00 UTC: Clase "C"	†
Otros: Clase "G"	
Lunes a Domingos de 10:00 a 22:00 UTC: Clase "C"	‡
Otros: Clase "G"	
Lunes a Viernes de 10:00 a 22:00 UTC: Clase "C"	+
Otros: Clase "G"	
Ruta de navegación convencional	
DESIGNADOR DE LA RUTA	025° 30 225°
DERROTA MAGNETICA	FL 245
DISTANCIA EN MILLAS NAUTICAS	FL 090
LIMITE SUPERIOR	
NIVEL MINIMO DE CRUCERO	
Punto de notificación (REP)	
OBLIGATORIO DE PASO	▲
A SOLICITUD DE PASO	△
OBLIGATORIO SOBREVUELO	⊙
A SOLICITUD SOBREVUELO	⊕
Punto de notificación ATS/MET (MRP)	
OBLIGATORIO	■
A SOLICITUD	□
Espacio aéreo restringido	
IDENTIFICACION DEL AREA	SU R7
LETRA NACIONALIDAD	FL 100
LIMITES VERTICALES	GND
P=PROHIBIDO	
R=RESTRINGIDO	
D=PELIGROSO	
Radiofaro omnidireccional VHF (VOR)	
ROSA DE LOS VIENTOS ORIENTADA EN LA CARTA AL NORTE MAGNETICO	
Radiofaro no direccional (NDB)	
Equipo radiotelemétrico (DME)	
Radioayudas VOR y DME instaladas conjuntamente (VOR/DME)	
Identificación de las radioayudas (NAVAID)	
NOMBRE	CARRASCO
NAVAID, FRECUENCIA, IDENTIFICACION	VOR/DME 116.9 CRR 116.9
O SEÑAL DISTINTIVA	34°49'57.8"S 056°01'30.5"W
COORDENADAS GEOGRAFICAS	056°01'30.5"W
ELEVACION EMPLAZAMIENTO DME (HASTA 30 M MAS PROXIMOS)	30 m
Linea isogónica o isogonal	
Altitud mínima de área	
CADA CUADRILATERO DE 1° CONTIENE UNA ALTITUD MINIMA DE AREA (AMA) QUE REPRESENTA LA ALTITUD MINIMA QUE PUEDE UTILIZARSE EN CONDICIONES METEOROLOGICAS POR INSTRUMENTOS (IMC). LA AMA PROPORCIONA UNA DISTANCIA MINIMA DE SEPARACION DE 1000 PIES POR ENCIMA DE TODOS LOS OBSTACULOS QUE APARECEN EN EL CUADRILATERO. SE EXPRESA EN MILLARES Y DECENAS DE PIES SOBRE EL NIVEL MEDIO DEL MAR.	
EJEMPLO: 2100 PIES	21

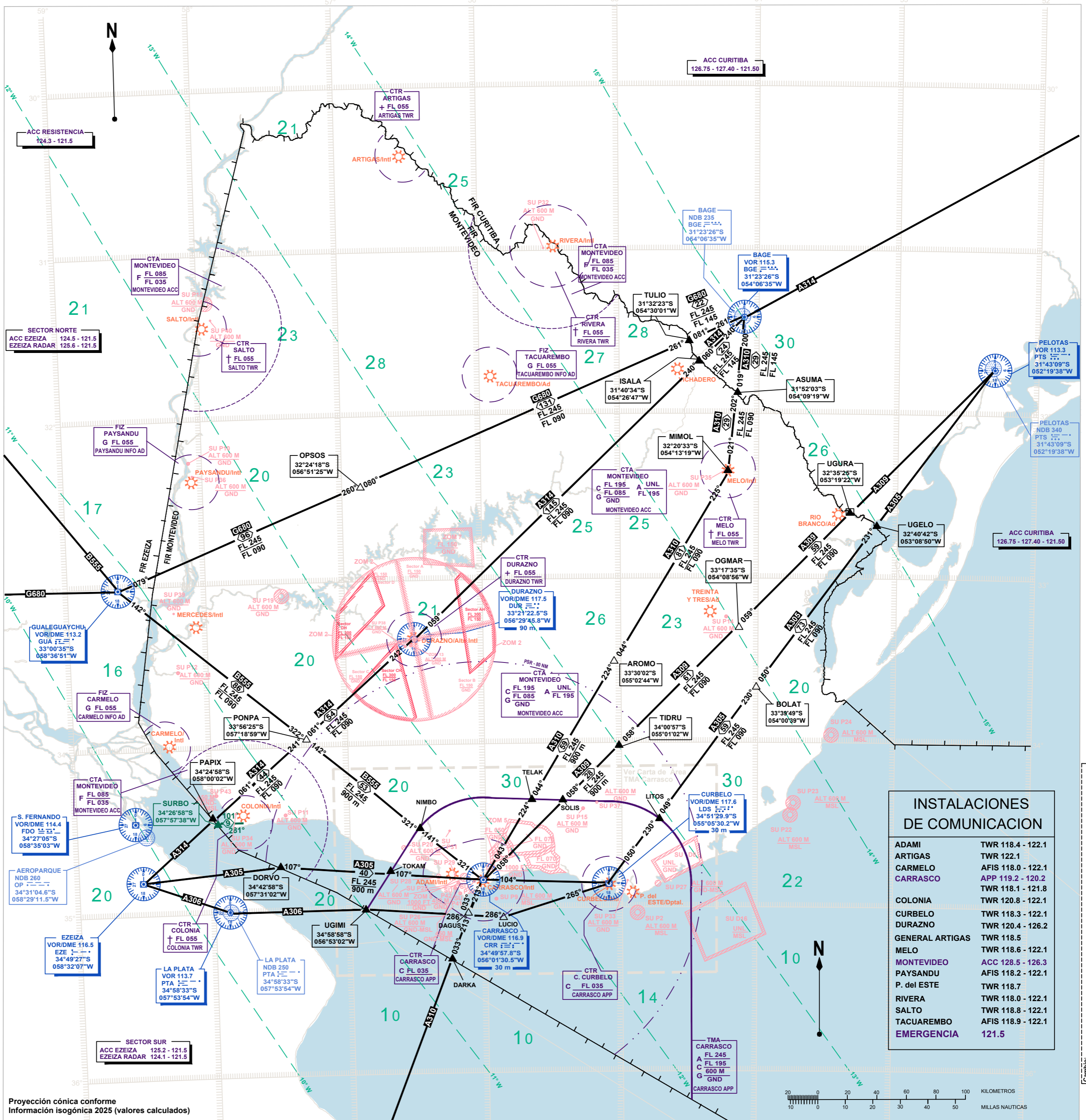

CLAVE	
Aeródromo	
Región de información de vuelo (FIR)	
Area de control (CTA)	
NOMBRE DEL CTA	CTA MONTEVIDEO
CLASES DE ESPACIO AEREO ATS	FL 195 UNL FL 085 A FL 195
LIMITE SUPERIOR	GND
LIMITE INFERIOR	GND
DEPENDENCIA QUE PROPORCIONA SERVICIO	MONTEVIDEO ACC
Area de control terminal (TMA)	
NOMBRE DE LA TMA	TMA CARRASCO
CLASES DE ESPACIO AEREO ATS	FL 245 UNL FL 195 A FL 245
LIMITE SUPERIOR	600 M
LIMITE INFERIOR	GND
DEPENDENCIA QUE PROPORCIONA SERVICIO	CARRASCO APP
Zona de control (CTR)	
NOMBRE DEL CTR	CTR CARRASCO
CLASES DE ESPACIO AEREO ATS	FL 035 UNL FL 035 C
LIMITE SUPERIOR	GND
LIMITE INFERIOR	GND
DEPENDENCIA QUE PROPORCIONA SERVICIO	CARRASCO APP
CLASES DE ESPACIO AEREO ATS	
Lunes a Viernes (excepto feriados) de 10:00 a 22:00 UTC: Clase "C"	*
Otros: Clase "G"	
Lunes a Viernes (excepto feriados) de 11:00 a 23:00 UTC: Clase "C"	+
Otros: Clase "G"	
Lunes a Domingos de 10:00 a 22:00 UTC: Clase "C"	+
Otros: Clase "G"	
Lunes a Viernes de 10:00 a 22:00 UTC: Clase "C"	+
Otros: Clase "G"	
Ruta de navegación de área (RNAV)	
DESIGNADOR DE LA RUTA	UL324
DERROTA MAGNETICA	027° UNL 207°
DISTANCIA EN MILLAS NAUTICAS	FL 245
LIMITES VERTICALES	
Punto de notificación (REP)	
OBLIGATORIO DE PASO	▲
A SOLICITUD DE PASO	△
OBLIGATORIO SOBREVUELO	⊙
A SOLICITUD SOBREVUELO	⊕
Punto de notificación ATS/MET (MRP)	
OBLIGATORIO	■
A SOLICITUD	□
Espacio aéreo restringido	
IDENTIFICACION DEL AREA	SU R7
LETRA NACIONALIDAD	FL 100
LIMITES VERTICALES	GND
P=PROHIBIDO	
R=RESTRINGIDO	
D=PELIGROSO	
Radiofaro omnidireccional VHF (VOR)	
ROSA DE LOS VIENTOS ORIENTADA EN LA CARTA AL NORTE MAGNETICO	
Radiofaro no direccional (NDB)	
Equipo radiotelemétrico (DME)	
Radioayudas VOR y DME instaladas conjuntamente (VOR/DME)	
Identificación de las radioayudas (NAVAID)	
NOMBRE	CARRASCO
NAVAID, FRECUENCIA, IDENTIFICACION	VOR/DME 116.9 CRR 116.9
O SEÑAL DISTINTIVA	34°49'57.8"S
COORDENADAS GEOGRAFICAS	056°01'30.5"W
ELEVACION EMPLAZAMIENTO DME (HASTA 30 M MAS PROXIMOS)	30 m
Linea isogónica o isogonal	
Altitud mínima de área	
CADA CUADRILATERO DE 1° CONTIENE UNA ALTITUD MINIMA DE AREA (AMA) QUE REPRESENTA LA ALTITUD MINIMA QUE PUEDE UTILIZARSE EN CONDICIONES METEOROLOGICAS POR INSTRUMENTOS (IMC). LA AMA PROPORCIONA UNA DISTANCIA MINIMA DE SEPARACION DE 1000 PIES POR ENCIMA DE TODOS LOS OBSTACULOS QUE APARECEN EN EL CUADRILATERO. SE EXPRESA EN MILLARES Y DECENAS DE PIES SOBRE EL NIVEL MEDIO DEL MAR.	
EJEMPLO: 2100 PIES	21

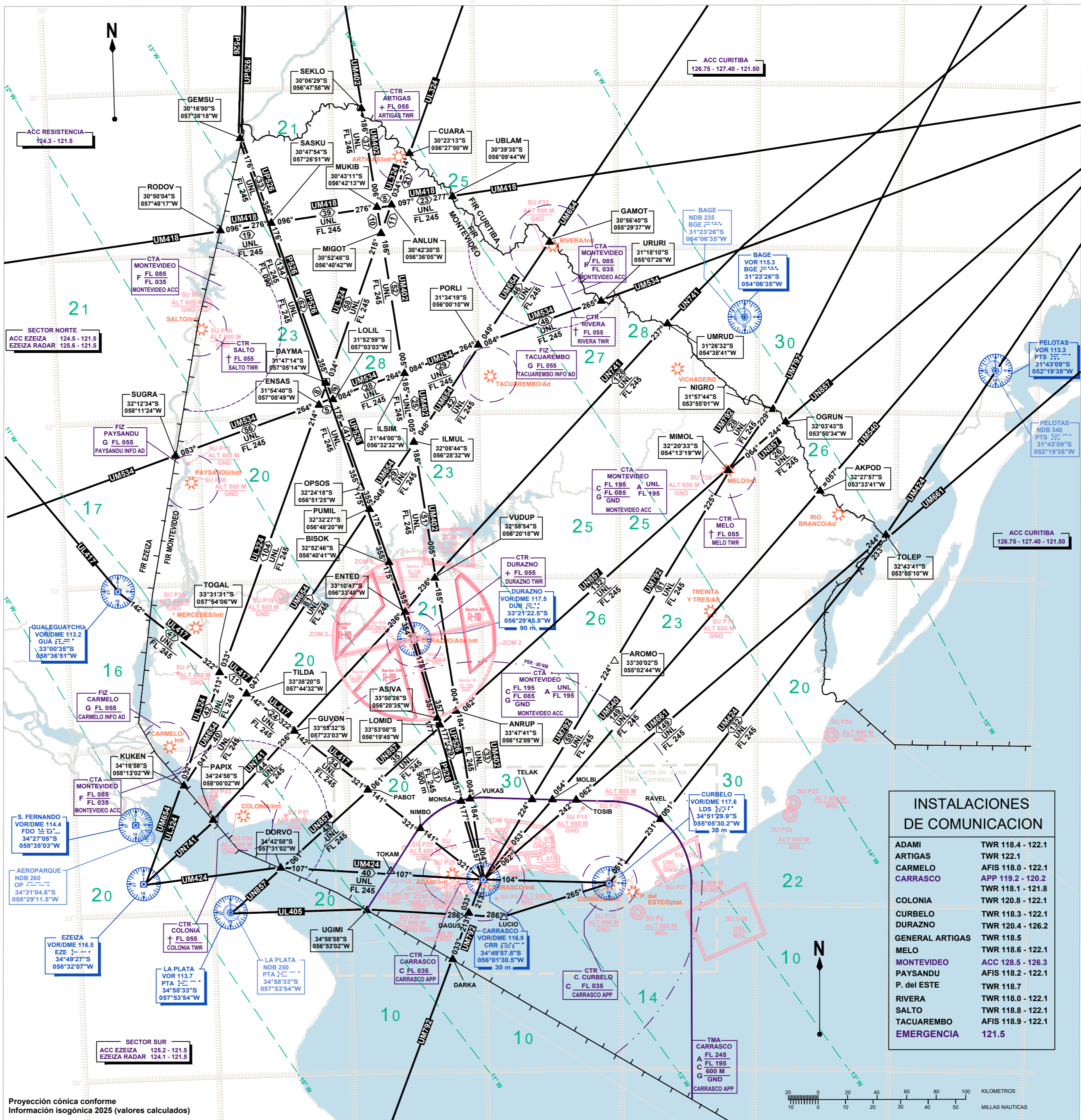

ADAMI TWR 118.4 - 122.1
CARRASCO APP 119.2 - 120.2
CARRASCO TWR 118.1 - 121.8
CURBELO TWR 118.3 - 122.1
GENERAL ARTIGAS TWR 118.5
MONTEVIDEO ACC 128.5 - 126.3
PUNTA del ESTE TWR 118.7
EMERGENCIA 121.5

CLAVE	
Area de control terminal (TMA)	—
Zona de control (CTR)	—
Departamental	Dptal.
Punto de notificación (REP)	OBLIGATORIO DE PASO ▲
	A SOLICITUD DE PASO △
	OBLIGATORIO SOBREVUELO ▲
	A SOLICITUD SOBREVUELO △
Ruta de navegación convencional	—
Distancia en Millas Náuticas	30
Límite Superior	UNL
Límite Inferior	FL 245
Marcación Magnética	025°

Radioayuda	Nombre	CARRASCO
Identificación y Frecuencia	VOR/DME 116.9 CRR	
Coordenadas	34°49'57.8"S 056°01'30.5"W	
Elevación emplazamiento DME	30 m	

Altitud mínima de área

CADA CUADRILATERO DE 1° CONTIENE UNA ALTITUD MINIMA DE AREA (AMA) QUE REPRESENTA LA ALTITUD MINIMA QUE PUEDE UTILIZARSE EN CONDICIONES METEOROLOGICAS POR INSTRUMENTOS (IMC). LA AMA PROPORCIONA UNA DISTANCIA MINIMA DE SEPARACION DE 1000 PIES POR ENCIMA DE TODOS LOS OBSTACULOS QUE APARECEN EN EL CUADRILATERO. SE EXPRESA EN MILLARES Y CENTENAS DE PIES SOBRE EL NIVEL MEDIO DEL MAR.

EJEMPLO: 2100 PIES

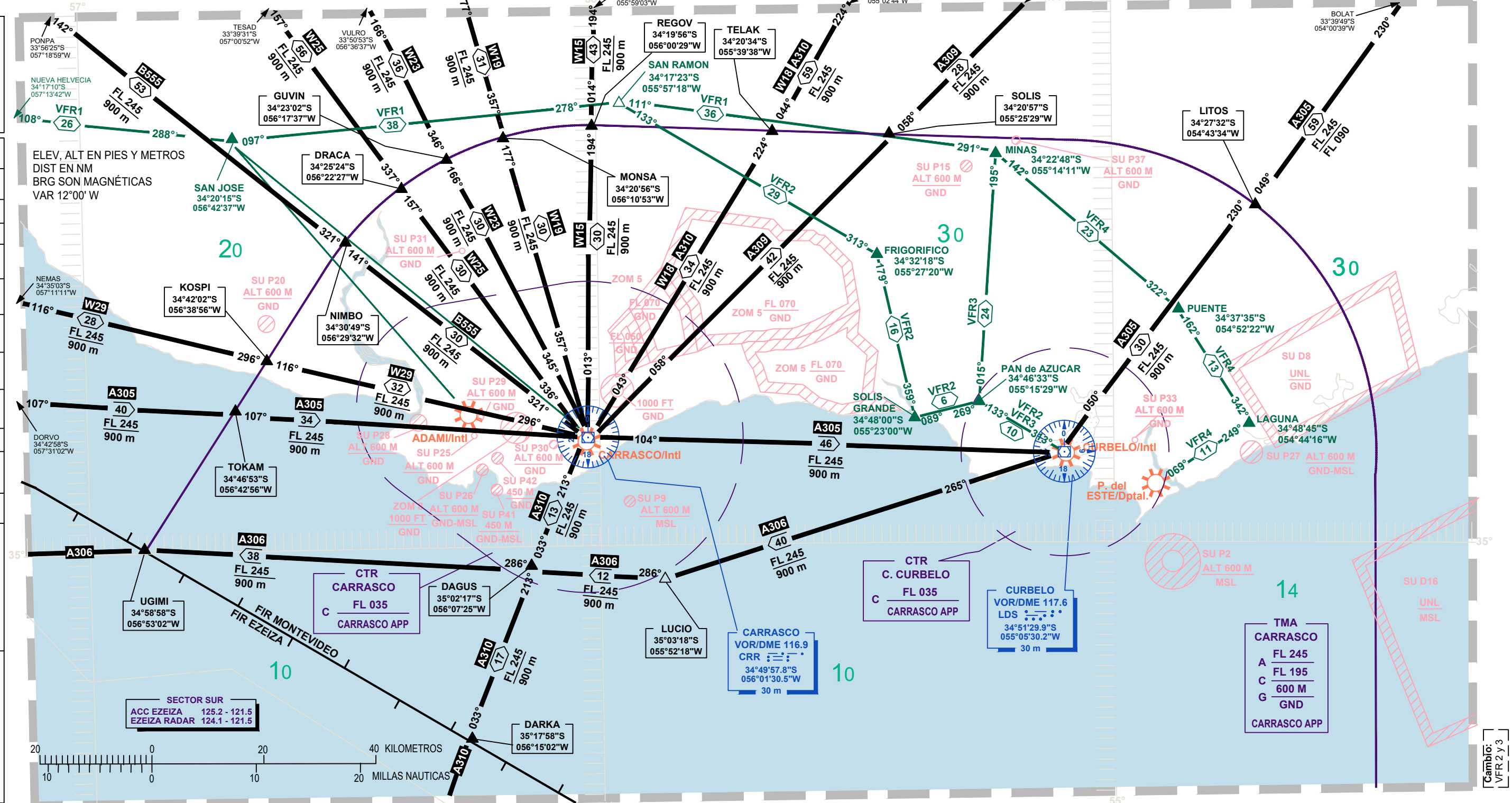

CARTA DE AREA - OACI

TMA CARRASCO

RUTAS DE NAVEGACIÓN DE ÁREA

ADAMI TWR 118.4 - 122.1
CARRASCO APP 119.2 - 120.2
CARRASCO TWR 118.1 - 121.8
CURBELO TWR 118.3 - 122.1
GENERAL ARTIGAS TWR 118.5
MONTEVIDEO ACC 128.5 - 126.3
PUNTA del ESTE TWR 118.7
EMERGENCIA 121.5

CLAVE	
Area de control terminal (TMA)	—
Zona de control (CTR)	—
Departamental	Dptal.
Punto de notificación (REP)	OBLIGATORIO DE PASO ▲
	A SOLICITUD DE PASO △
	OBLIGATORIO SOBREVUELO ▲
	A SOLICITUD SOBREVUELO △
Ruta de navegación de área	—
Distancia en Millas Náuticas	30
Límite Superior	UNL
Límite Inferior	FL 245
Marcación Magnética	025°
Radioayuda	Nombre
Identificación y Frecuencia	CARRASCO VOR/DME 116.9 CRR
Coordenadas	34°49'57.8"S 056°01'30.5"W
Elevación emplazamiento DME	30 m
Altitud mínima de área	
CADA CUADRILATERO DE 1° CONTIENE UNA ALTITUD MINIMA DE AREA (AMA) QUE REPRESENTA LA ALTITUD MINIMA QUE PUEDE UTILIZARSE EN CONDICIONES METEOROLOGICAS POR INSTRUMENTOS (IMC). LA AMA PROPORCIONA UNA DISTANCIA MINIMA DE SEPARACION DE 1000 PIES POR ENCIMA DE TODOS LOS OBSTACULOS QUE APARECEN EN EL CUADRILATERO. SE EXPRESA EN MILLARES Y CENTENAS DE PIES SOBRE EL NIVEL MEDIO DEL MAR.	
EJEMPLO: 2100 PIES	21

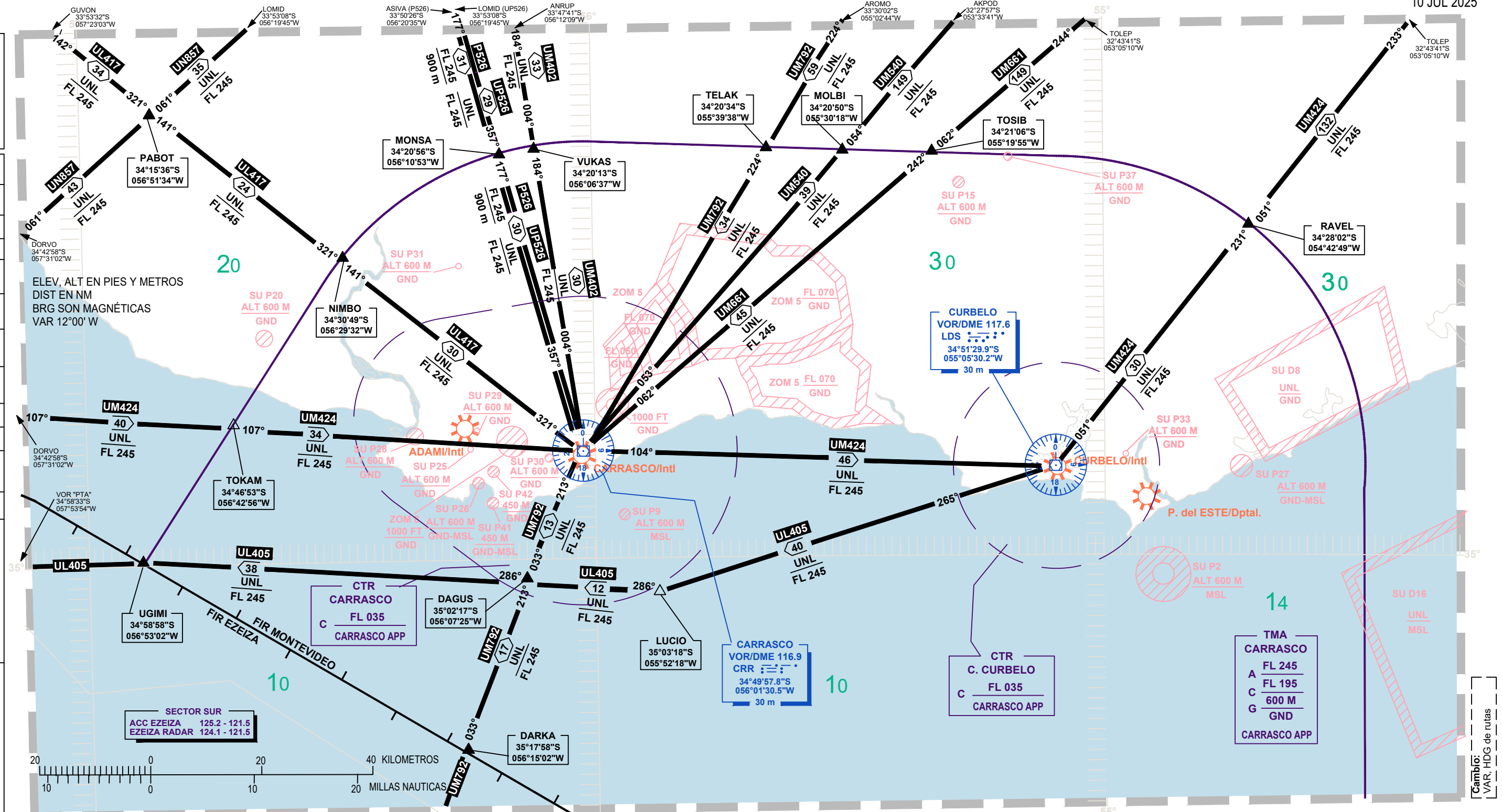

CLAVE	
Aeródromo	
Región de información de vuelo (FIR)	
Area de control (CTA)	
NOMBRE DEL CTA	CTA MONTEVIDEO
CLASES DE ESPACIO AEREO ATS	FL 195 UNL FL 085 A FL 195
LIMITE SUPERIOR	FL 195
LIMITE INFERIOR	GND
DEPENDENCIA QUE PROPORCIONA SERVICIO	MONTEVIDEO ACC
Area de control terminal (TMA)	
NOMBRE DE LA TMA	TMA CARRASCO
CLASES DE ESPACIO AEREO ATS	FL 245 UNL FL 195 A 600 M C
LIMITE SUPERIOR	FL 245
LIMITE INFERIOR	FL 195
DEPENDENCIA QUE PROPORCIONA SERVICIO	CARRASCO APP
Zona de control (CTR)	
NOMBRE DEL CTR	CTR CARRASCO
CLASES DE ESPACIO AEREO ATS	FL 035 UNL C FL 035
LIMITE SUPERIOR	FL 035
DEPENDENCIA QUE PROPORCIONA SERVICIO	CARRASCO APP
CLASES DE ESPACIO AEREO ATS	
Lunes a Viernes (excepto feriados) de 10:00 a 22:00 UTC: Clase "C"	*
Otros: Clase "G"	
Lunes a Viernes (excepto feriados) de 11:00 a 23:00 UTC: Clase "C"	+
Otros: Clase "G"	
Lunes a Domingos de 10:00 a 22:00 UTC: Clase "C"	+
Otros: Clase "G"	
Lunes a Viernes de 10:00 a 22:00 UTC: Clase "C"	+
Otros: Clase "G"	
Ruta Preferida por los Usuarios (UPR)	
DESIGNADOR DE LA RUTA	UPR01
DERROTA MAGNETICA	027° - 43° - 207°
DISTANCIA EN MILLAS NAUTICAS	FL 245
LIMITES VERTICALES	
Punto de notificación (REP)	
OBLIGATORIO DE PASO	
A SOLICITUD DE PASO	
OBLIGATORIO SOBREVUELO	
A SOLICITUD SOBREVUELO	
Punto de notificación ATS/MET (MRP)	
OBLIGATORIO	
A SOLICITUD	
Espacio aéreo restringido	
IDENTIFICACION DEL AREA	SU R7
LETRA NACIONALIDAD	FL 100
LIMITES VERTICALES	GND
P=PROHIBIDO R=RESTRINGIDO D=PELIGROSO	
Radiofaro omnidireccional VHF (VOR)	
ROSA DE LOS VIENTOS ORIENTADA EN LA CARTA AL NORTE MAGNETICO	
Radiofaro no direccional (NDB)	
Equipo radiotelemétrico (DME)	
Radioayudas VOR y DME instaladas conjuntamente (VOR/DME)	
Identificación de las radioayudas (NAVAID)	
NOMBRE	CARRASCO
NAVAID, FRECUENCIA, IDENTIFICACION	VOR/DME 116.9 CRR 116.9
O SEÑAL DISTINTIVA	34°49'57.8"S 056°01'30.5"W
COORDENADAS GEOGRAFICAS	34°49'57.8"S 056°01'30.5"W
ELEVACION EMPLAZAMIENTO DME (HASTA 30 M MAS PROXIMOS)	30 m
Linea isogónica o isogonal	
Altitud mínima de área	
CADA CUADRILATERO DE 1° CONTIENE UNA ALTITUD MINIMA DE AREA (AMA) QUE REPRESENTA LA ALTITUD MINIMA QUE PUEDE UTILIZARSE EN CONDICIONES METEOROLOGICAS POR INSTRUMENTOS (IMC). LA AMA PROPORCIONA UNA DISTANCIA MINIMA DE SEPARACION DE 1000 PIES POR ENCIMA DE TODOS LOS OBSTACULOS QUE APARECEN EN EL CUADRILATERO. SE EXPRESA EN MILLARES Y DECENAS DE PIES SOBRE EL NIVEL MEDIO DEL MAR.	
EJEMPLO: 2100 PIES	21

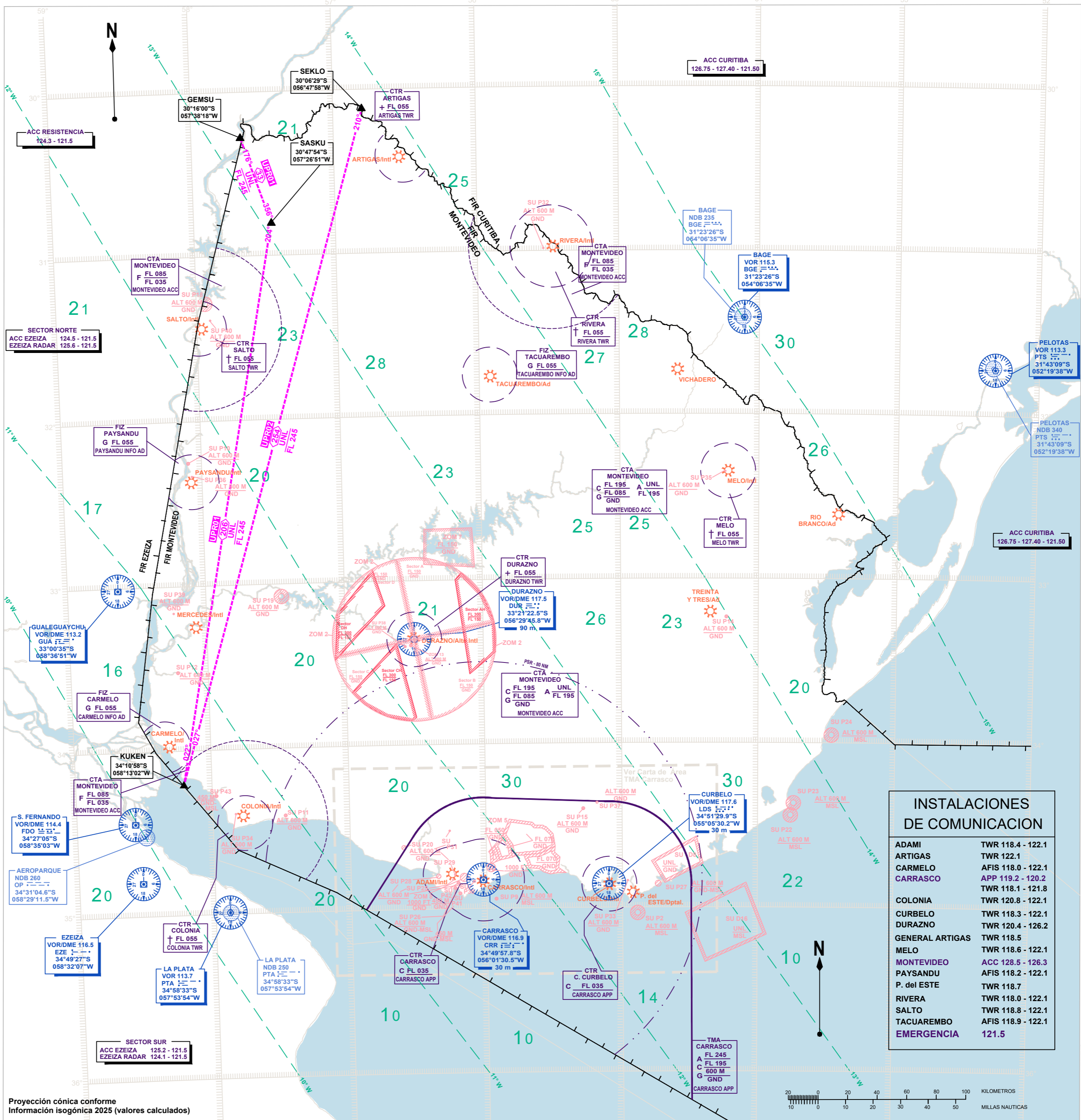

INSTALACIONES DE COMUNICACION	
ADAMI	TWR 118.4 - 122.1
ARTIGAS	TWR 122.1
CARMELO	AFIS 118.0 - 122.1
CARRASCO	APP 119.2 - 120.2 TWR 118.1 - 121.8 TWR 120.8 - 122.1
COLONIA	TWR 118.1 - 121.8
CURBELO	TWR 118.3 - 122.1
DURAZNO	TWR 120.4 - 126.2
GENERAL ARTIGAS	TWR 118.5
MELO	TWR 118.6 - 122.1
MONTEVIDEO	ACC 128.5 - 126.3
PAYSANDU	AFIS 118.2 - 122.1
P. del ESTE	TWR 118.7
RIVERA	TWR 118.0 - 122.1
SALTO	TWR 118.8 - 122.1
TACUAREMBO	AFIS 118.9 - 122.1
EMERGENCIA	121.5

ESPACIO AEREO DE LOS SERVICIOS DE TRANSITO AEREO - FIR

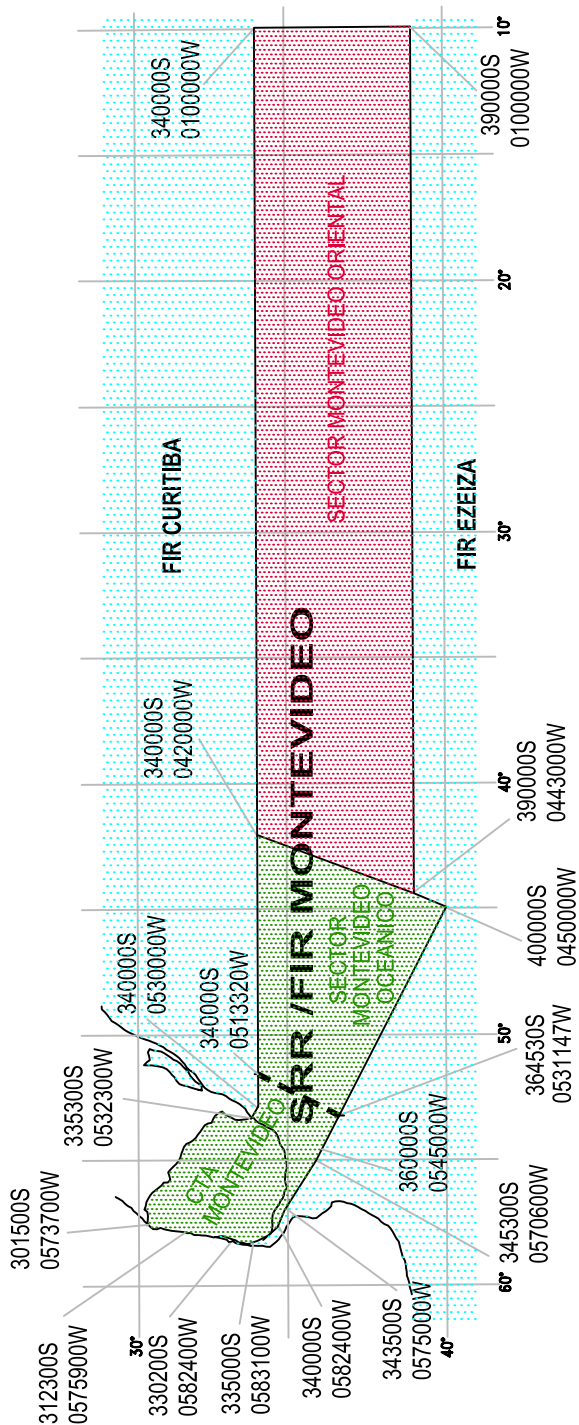

Cambio:
Titulo

ESPACIO AÉREO DE LOS SERVICIOS DE TRÁNSITO AÉREO - TMA, CTR, FIZ, ATZ

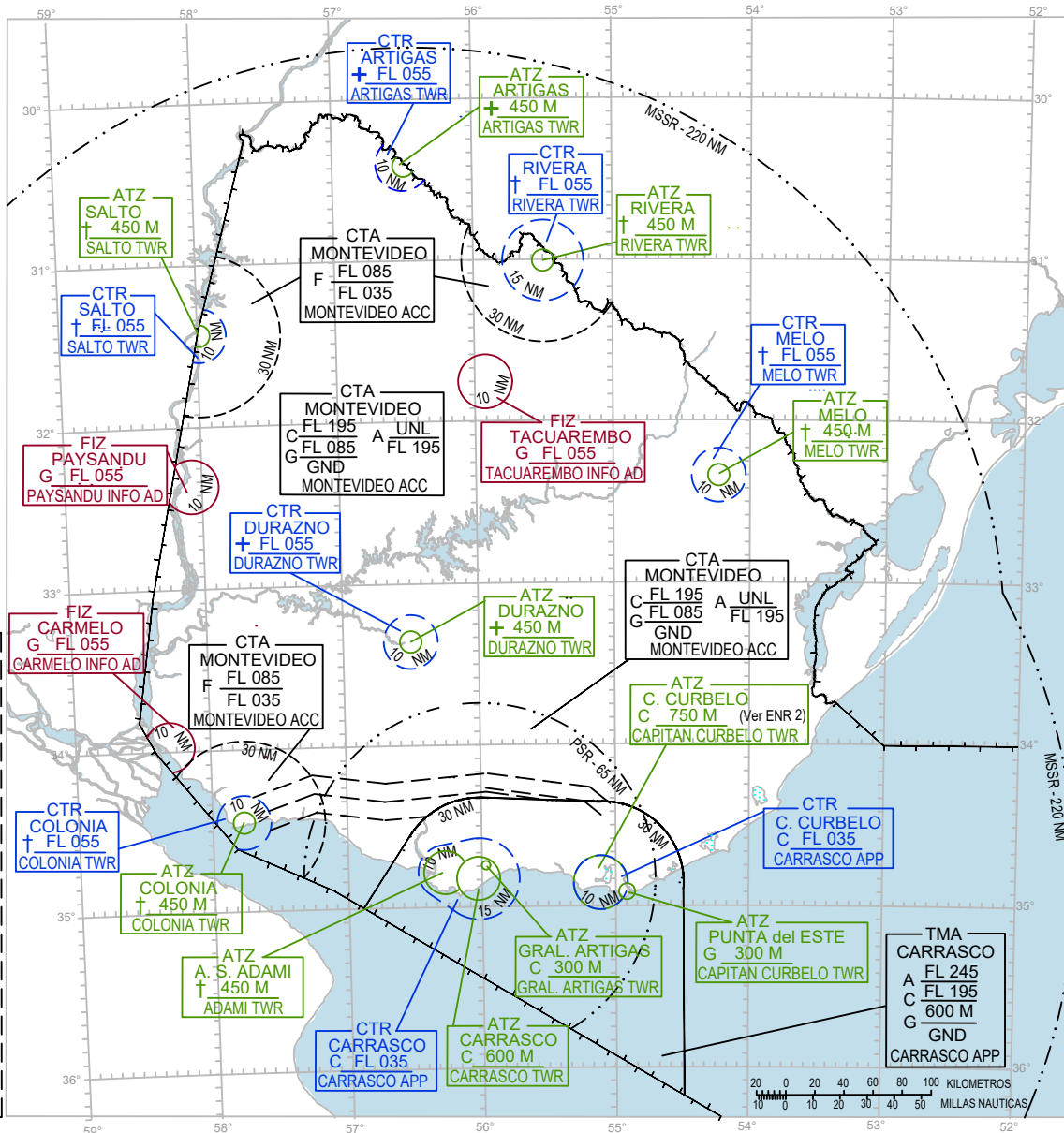

Desde FL 085 hasta FL 195, espacio aéreo C.
 Desde GND hasta FL 085, espacio aéreo G.

C FL 195
 FL 085
 GND

Desde GND hasta 600 M, espacio aéreo C.

ATZ CARRASCO
 C 600 M
 CARRASCO TWR

SECTOR MONTEVIDEO OCEANICO
 SECTOR MONTEVIDEO ORIENTAL G UNL
 MSL

MSSR ... Radar Secundario de Vigilancia Monopulso

Lunes a Viernes (excepto feriados) de 10:00 a 22:00 UTC: Clase "C"; Otros: Clase "G"	*
Lunes a Viernes (excepto feriados) de 11:00 a 23:00 UTC: Clase "C"; Otros: Clase "G"	±
Lunes a Domingos de 10:00 a 22:00 UTC: Clase "C"; Otros: Clase "G"	†
Lunes a Viernes de 10:00 a 22:00 UTC: Clase "C"; Otros: Clase "G"	+

CTR CARRASCO

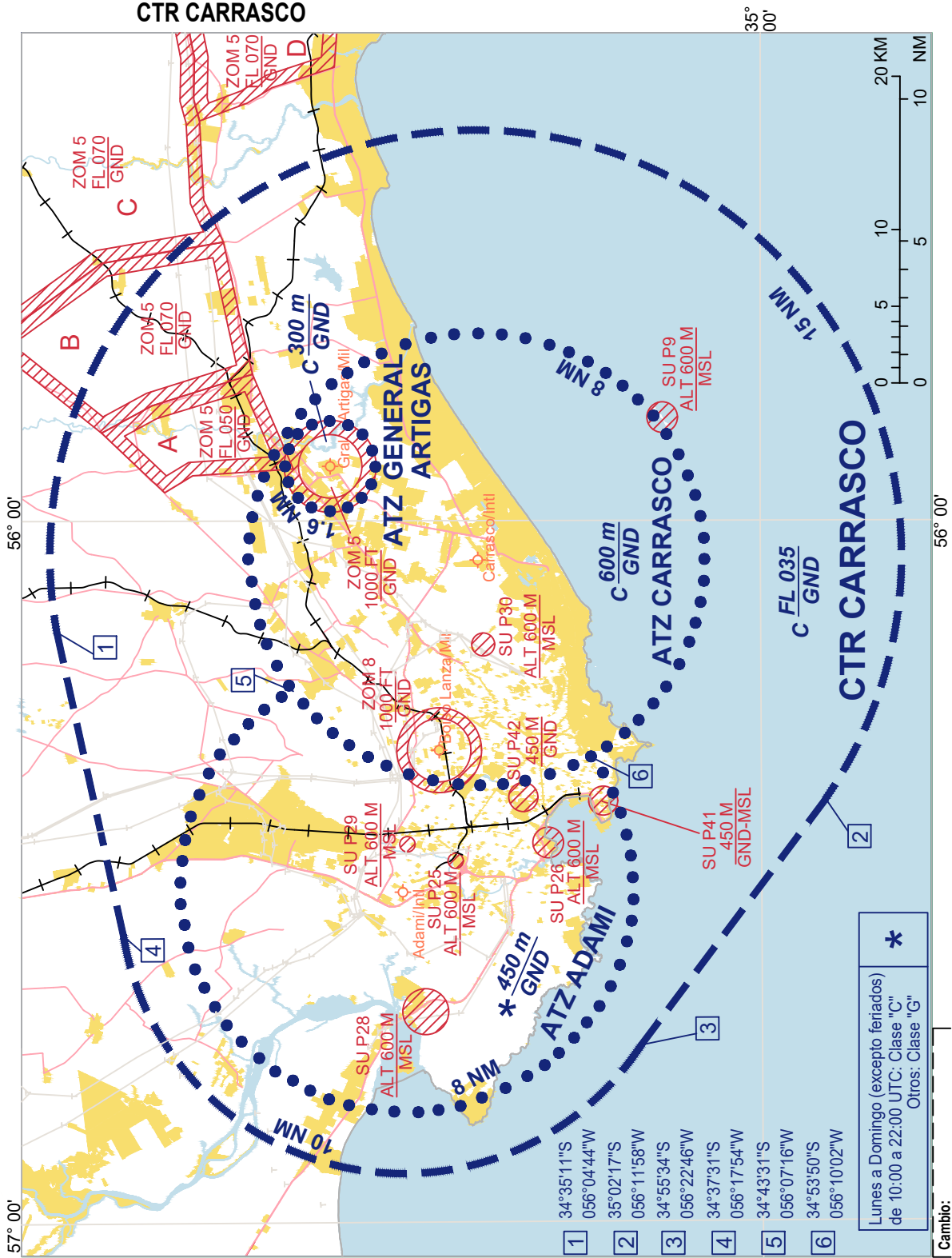

57° 00'

56° 00'

35° 00'

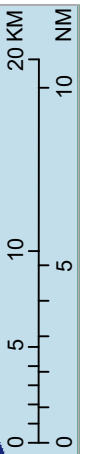

56° 00'

- 1 34°35'11"S 056°04'44"W
- 2 35°02'17"S 056°11'58"W
- 3 34°55'34"S 056°22'46"W
- 4 34°37'31"S 056°17'54"W
- 5 34°43'31"S 056°07'16"W
- 6 34°53'50"S 056°10'02"W

*
Lunes a Domingo (excepto feriados)
de 10:00 a 22:00 UTC: Clase "C"
Otros: Clase "G"

Cambio:
ZOM 5

**PÁGINA
INTENCIONALMENTE
EN BLANCO**

**PÁGINA
INTENCIONALMENTE
EN BLANCO**

ZONAS PROHIBIDAS, RESTRINGIDAS Y PELIGROSAS - CARTA INDICE

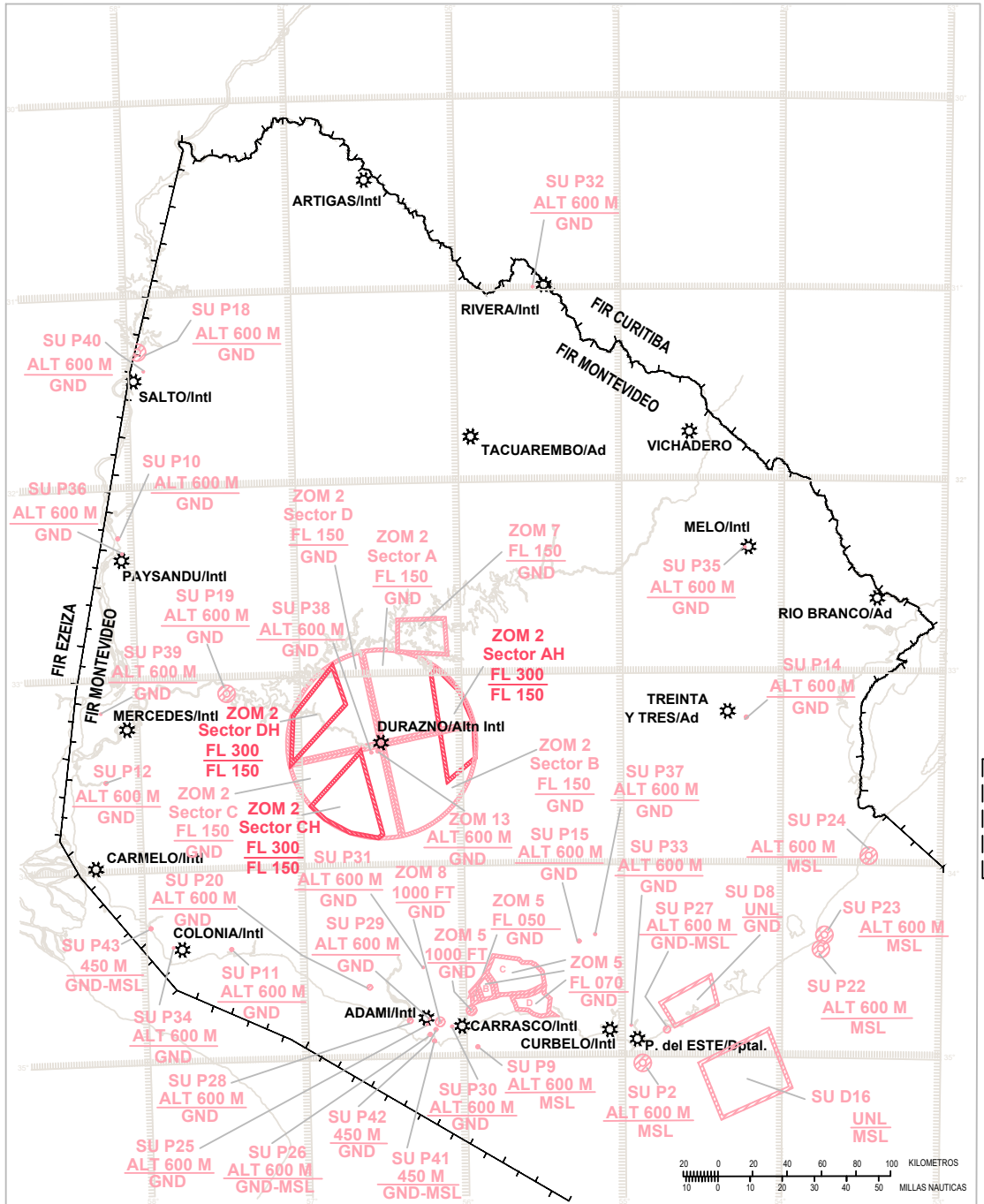

Cambio:
ZOM 2 y ZOM 7

**PÁGINA
INTENCIONALMENTE
EN BLANCO**

MANIOBRAS MILITARES ZONAS DE INSTRUCCIÓN MILITAR Y ADIZ - CARTA ÍNDICE

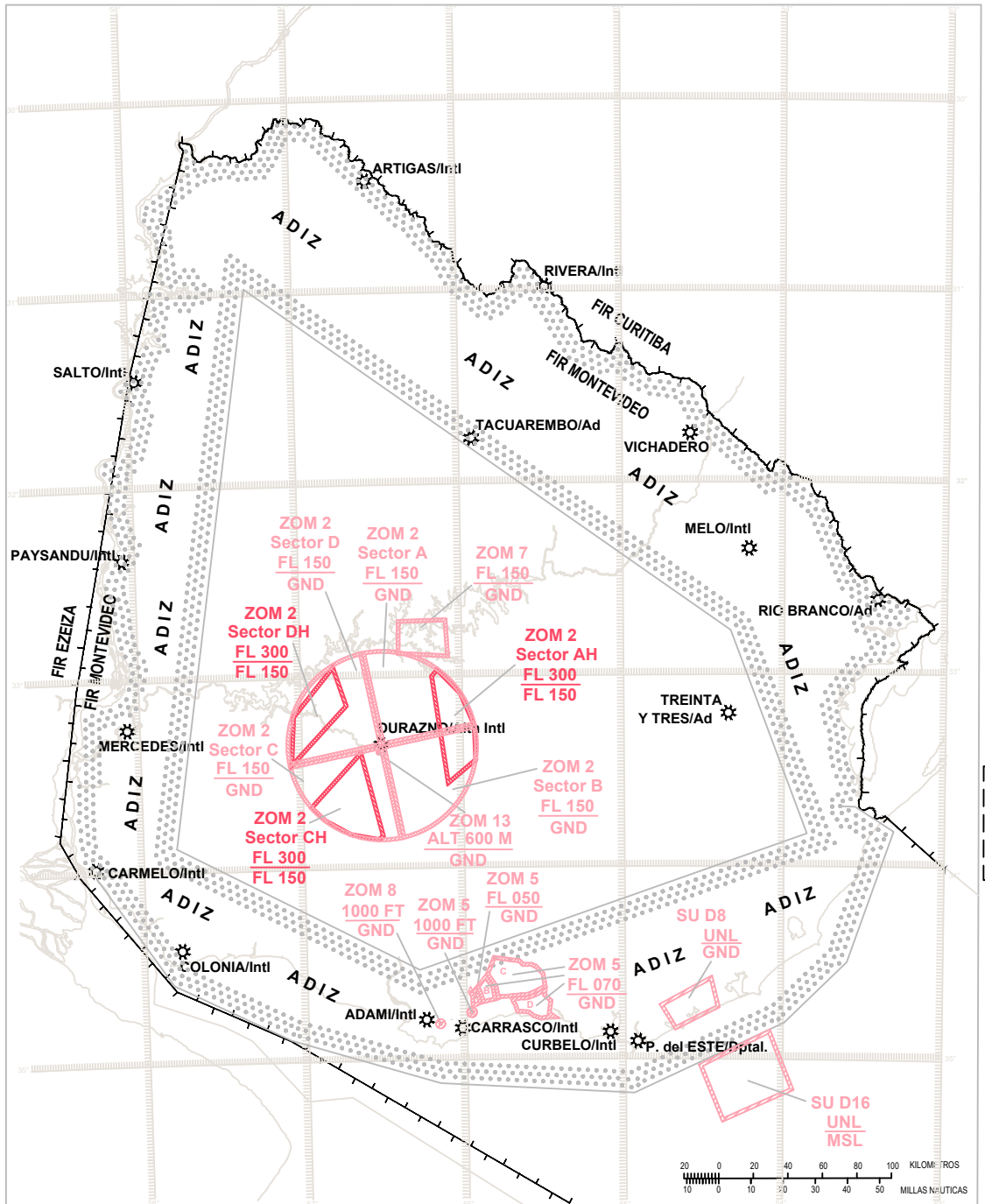

**PÁGINA
INTENCIONALMENTE
EN BLANCO**

OTRAS ACTIVIDADES DE ÍNDOLE PELIGROSA - CARTA ÍNDICE



NIL.

**PÁGINA
INTENCIONALMENTE
EN BLANCO**

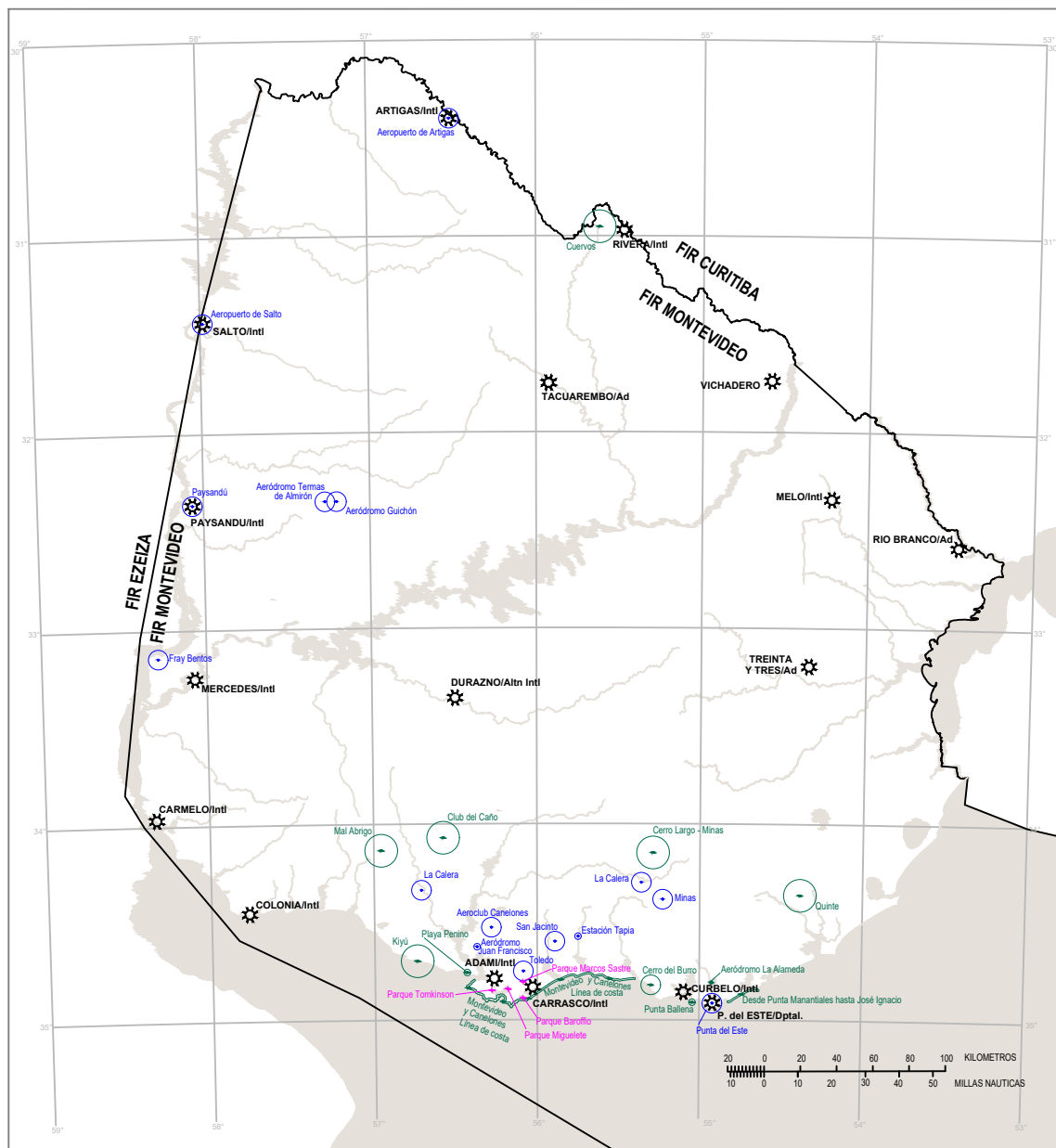
ACTIVIDADES AÉREAS DEPORTIVAS Y DE RECREO - CARTA INDICE



Cambio:
AD Juan Francisco

CLAVE	
Zona de planeadores, vuelo libre, parapentes, paramotor y ala delta	
Zona de salto en paracaídas	
Zona de vuelo de dispositivos aéreos operados a distancia	

**PÁGINA
INTENCIONALMENTE
EN BLANCO**

INSTALACIONES DE RADIOAYUDAS - CARTA ÍNDICE

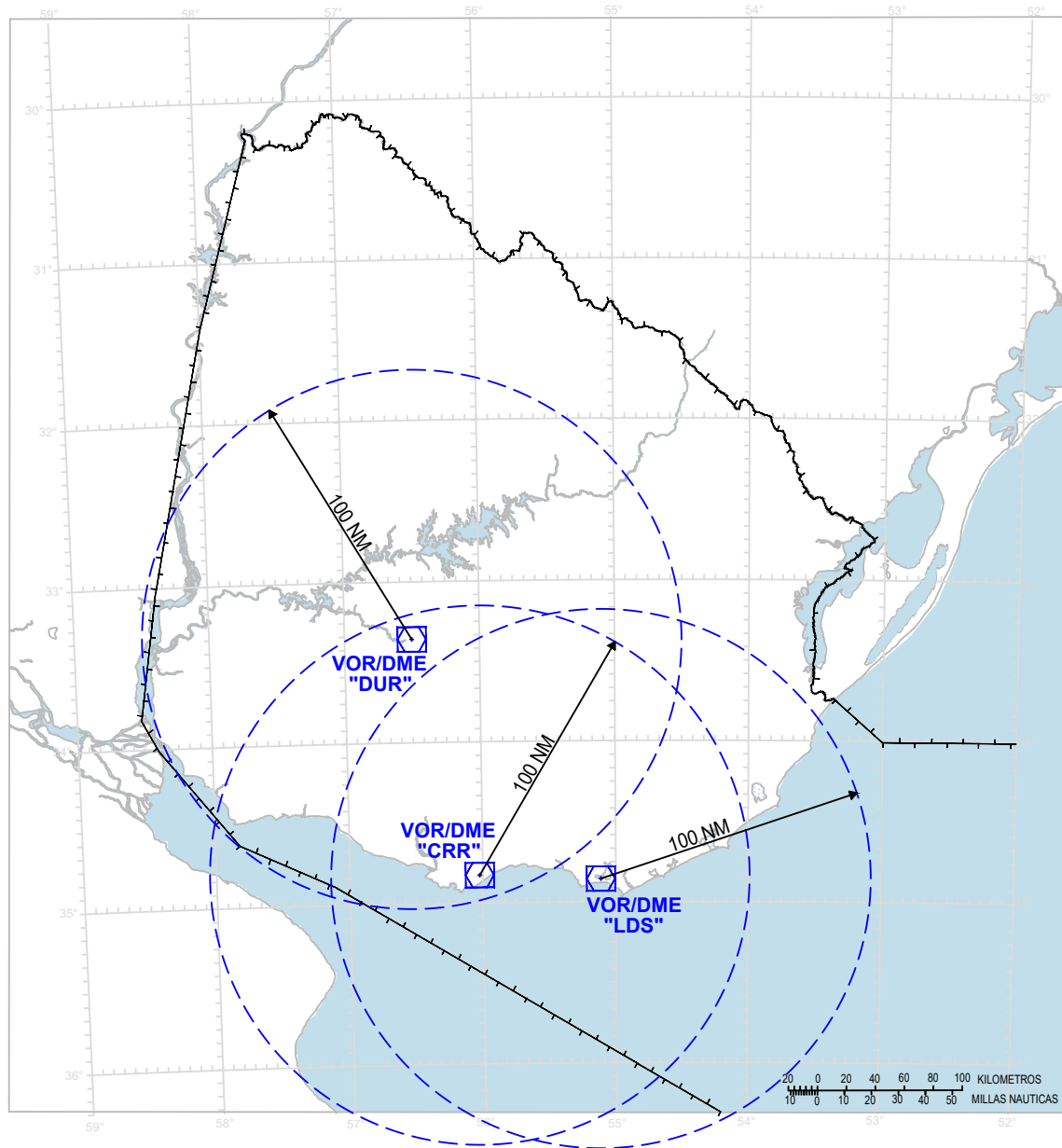

Nombre de la Estación	Instalación	ID	FREQ	COORD
Durazno	VOR/DME	DUR	117.5 MHZ	33°21'22.5"S 056°29'45.8"W
Carrasco	VOR/DME	CRR	116.9 MHZ	34°49'57.8"S 056°01'30.5"W
Curbelo	VOR/DME	LDS	117.6 MHZ	34°51'29.9"S 055°05'30.2"W

CLAVE
Alcance de la radioayuda - - - -

**PÁGINA
INTENCIONALMENTE
EN BLANCO**

**PÁGINA
INTENCIONALMENTE
EN BLANCO**

CONCENTRACIONES DE AVES Y ZONAS CON FAUNA SENSIBLE - CARTA INDICE

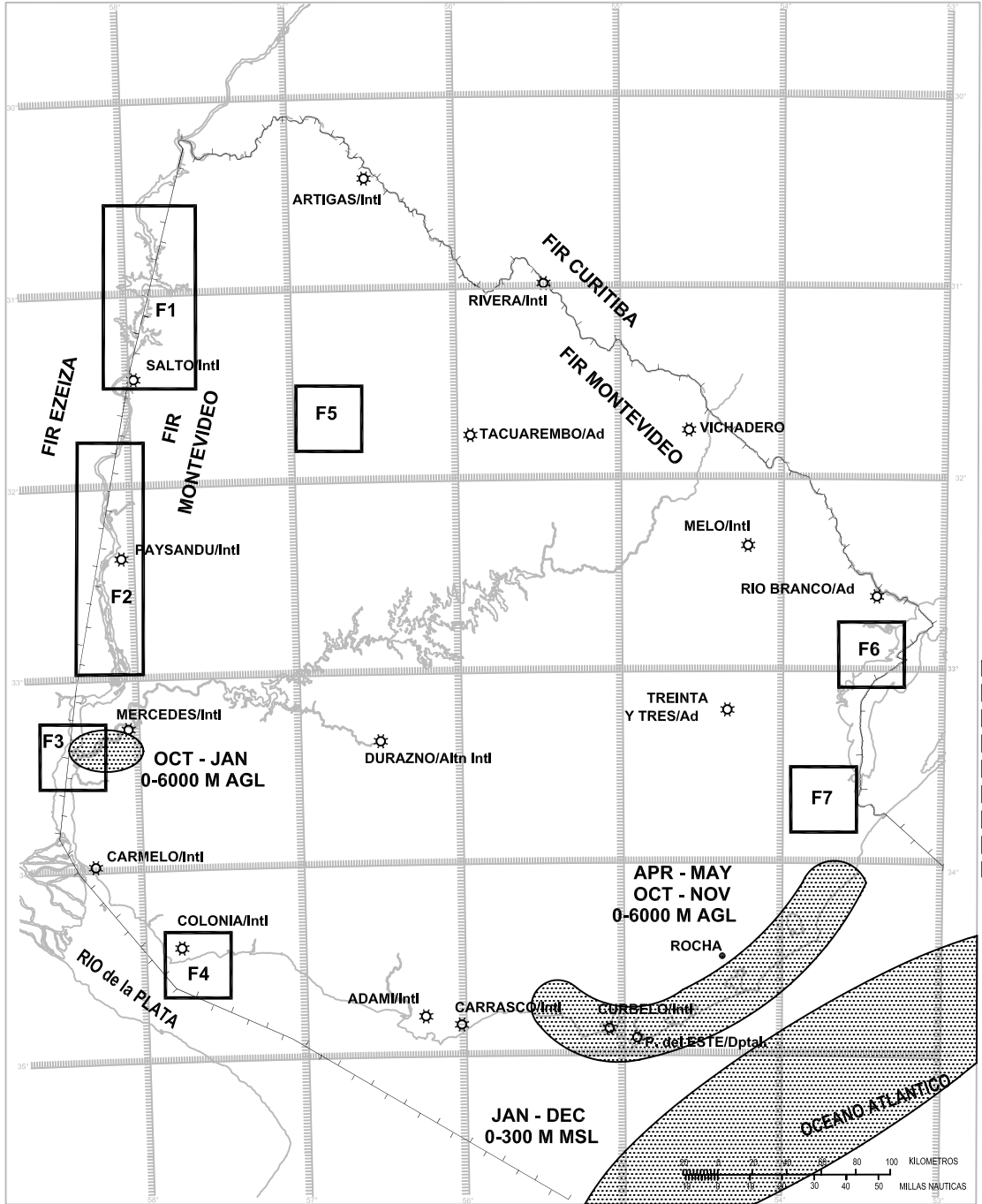

Cambio: Includido AD Vichadero

F... ZONA CON FAUNA SENSIBLE

ZONA DE CONCENTRACION DE AVES

Periodo
Límite

**PÁGINA
INTENCIONALMENTE
EN BLANCO**